

**EXCELENTÍSSIMO (A) SENHOR (A) DOUTOR (A) JUIZ (A) DE DIREITO DA 5ª VARA EMPRESARIAL DO FORO CENTRAL DA COMARCA DA CAPITAL/RJ.**

**Processo n.º 0093754-90.2020.8.19.0001**

**GRANT THORNTON MEDIAÇÃO E RECUPERAÇÕES**, por seus advogados que esta subscrevem, autorizada a funcionar como **ADMINISTRADORA JUDICIAL** nos autos da **RECUPERAÇÃO JUDICIAL**<sup>1</sup> requerida por **ASSOCIAÇÃO SOCIEDADE BRASILEIRA DE INSTRUÇÃO, INSTITUTO CÂNDIDO MENDES e SOPLANTEL PLANEJAMENTO E ASSISTÊNCIA TÉCNICA E ESPECIALIZADA S/A.**, perante este MM. Juízo e respectivo Cartório, vem, respeitosamente, à presença de **Vossa Excelência**, requerer a juntada do incluso **31º Relatório Mensal de Atividades das Recuperandas**, relativo ao mês de **janeiro de 2023**, requerendo seja dada ciência aos interessados para os devidos fins, consignando, ademais, que a documentação suporte para a respectiva elaboração, encontra-se sob a guarda da Administração Judicial, contudo deixam de ser juntadas na oportunidade para evitar tumulto processual.

No entanto, acaso **Vossa Excelência**, o Comitê de Credores, as partes, ou o d. MP entenda ser necessária à sua apresentação, a referida documentação pode ser requerida através do endereço eletrônico [rjcandidate@br.gt.com](mailto:rjcandidate@br.gt.com).

Requer, ainda, a intimação das Recuperandas para, se o caso, apresentar os esclarecimentos apontados no Sumário Executivo.

<sup>1</sup> <https://www.grantthornton.com.br/insights/artigos-e-publicacoes/processo-1---universidade-candido-mendes/>

@ 2020 Grant Thornton Brasil Ltda - Todos os direitos reservados. Grant Thornton International é uma organização mundial privada e limitada, por garantia constituída na Inglaterra e País de Gales. Grant Thornton International não presta serviços em seu próprio nome, os serviços são prestados por firmas-membros independentemente pelo qual são responsáveis pelos seus próprios serviços e atividades. Grant Thornton International e as firmas membro não constituem uma parceria mundial. Cada firma membro, dentro da Grant Thornton International é uma entidade legal separada.

Requer, por fim, que todas as intimações do presente feito, sejam veiculadas na imprensa oficial, em nome da advogada **Beatriz Quintana Novaes, OAB/RJ 249.427**, sob pena de nulidade.

Termos em que  
Pede deferimento.

Rio de Janeiro, 03 de abril de 2023.

<b>GRANT THORNTON MEDIAÇÃO E RECUPERAÇÕES</b>	
<b>BEATRIZ QUINTANA NOVAES</b>	<b>HELIO JOSE CAVALCANTI BARROS</b>
<b>OAB/RJ 249.427</b>	<b>OAB/RJ 82.524</b>

**P.p. LUAN DOUGLAS ARAUJO LISBOA**  
**OAB/SP 235.798-E**

# 31º Relatório Mensal de Atividades

Recuperação Judicial de nº 0093754 - 90.2020.8.19.0001  
MM Doutor (a) Juiz (a) de Direito da 5ª Vara Empresarial  
do Comarca da Capital do Estado do Rio de Janeiro.

Art. 22 da Lei 11.101/05, relativo ao mês de janeiro de  
2023.

**Janeiro de 2023**



**Grant Thornton**

**Ao: MM. Doutor (a) Juiz (a) de Direito da 5ª Vara Empresarial da Comarca da Capital do Estado do Rio de Janeiro.**

A Administração Judicial nomeada nos autos da Recuperação Judicial nº 0093754-90.2020.8.19.0001, das empresas ASBI, ICAM e SOPLANTEL, vem, em cumprimento ao art. 22, da Lei 11.101/2005, apresentar seu 31º Relatório Mensal de Atividades (RMA) das Recuperandas relativamente ao mês de janeiro de 2023.

Atenciosamente,

**Beatriz Quintana Novaes**  
OAB/SP 192.051  
Administrador Judicial

**Hugo César Luna**  
CRA / PE – 7121  
Administrador Judicial

---

**Grant Thornton Mediações e Recuperações.**  
**Administradora Judicial**  
Firma-membro da Grant Thornton Internacional

Av. Engenheiro Luis Carlos Berrini, 105  
12º. andar | Vila Olímpia | São Paulo - SP |  
04571-010| Brasil

T +55 11 3886-5100  
**[www.grantthornton.com.br](http://www.grantthornton.com.br)**

# Considerações Iniciais

Em cumprimento ao art. 22, da Lei nº 11.101/2005 (“LRF”), a Grant Thornton Mediações e Recuperações, Administradora Judicial (“GT” ou “Administradora Judicial”), submete à V.Exa., 31º Relatório Mensal de Atividades (RMA) das Recuperandas relativamente ao mês de janeiro de 2023 com informações das Recuperandas, Associação Sociedade Brasileira de Instrução (“ASBI”), Instituto Cândido Mendes (“ICAM”), em conjunto denominadas Universidade Cândido Mendes (“UCAM”) ou (“Recuperandas”) e Soplantel Planejamento e Assistência Técnica Especializada S/A (SOPLANTEL).

As informações analisadas nesse RMA foram entregues à GT pelas próprias Recuperandas no forma do art. 52, IV, da Lei nº 11.101/05, que respondem por sua acurácia e exatidão. Este relatório visa informar aos interessados as atividades do devedor, fiscalizadas pela Administradora Judicial.

As observações apresentadas neste RMA baseiam-se no entendimento sobre operações relevantes efetuadas pela Recuperanda, por meio de procedimentos analíticos e discussões com a Administração das Recuperandas sobre informações contábeis históricas e mais atuais abaixo:

- **ASBI:** 2017, 2018, 2019 e 2020 auditados por auditoria independente, não auditadas de 2021 e 2022, e balancete mais recente de 2023 do mês de janeiro.
- **ICAM e Soplantel:** não foram disponibilizadas novas demonstrações contábeis sendo as ultimas posições de dezembro de 2019 para ICAM e outubro de 2020 para Soplantel.

Com a centralização das operações pelo comitê gestor na ASBI, não tem havido movimentações relevantes para registro nas demonstrações contábeis da ICAM e Solantel. Por esse motivo, não apresentamos tais demonstrações no capítulo de Posição Econômico-Financeira e Operacional.

Todas essas informações fornecidas pela e de responsabilidade da Recuperandas.

A Administradora Judicial permanece à disposição para quaisquer esclarecimentos adicionais.

# Glossário de termos

## Moeda de apresentação e períodos

R\$ 000	Em milhares de reais
R\$	Em reais
Data-base	Os anos de 2017, 2018, 2019, 2021, 2022 e tornando-se como base para 31 de janeiro de 2023.
TTM	Últimos doze meses correntes
BP	Balanco Patrimonial
DRE	Demonstração de Resultado do Exercício

## Abreviações Significado

Administração Administração da Recuperanda

Recuperandas ICAM/ ASBI (UCAM)

ICAM Instituto Cândido Mendes

ASBI Associação Sociedade Brasileira de Instrução

UCAM Universidade Cândido Mendes

N/A Não aplicado

N/Q Não quantificado

IE Instituição de Ensino

PJ Pessoa Jurídica

AFAC Adiantamento para Futuro Aumento de Capital

PECLD Perda Estimada de Créditos de Liquidação Duvidosa.

BACEN Banco Central do Brasil

COFINS Contribuição para o Financiamento da Seguridade Social

CSLL Contribuição Social sobre o Lucro Líquido

PIS Programa de Integração Social

CLT Consolidação das Leis Trabalhistas

AJ Administração Judicial

RJ Recuperação Judicial

PRJ Plano de Recuperação Judicial

## Abreviações

## Significado

LRF	Lei nº 11.101/2005
UPI	Unidade Produtiva Isolada
SRFB	Secretaria da Receita Federal do Brasil
PGFN	Procuradoria-Geral da Fazenda Nacional
RMA	Relatório Mensal de Atividades
SOPLANTEL	SOPLANTEL Planejamento e Assistência Técnica Especializada S.A.
ROADMAP	Visa Organizar as metas e o período de evolução do projeto.
DRE	Demonstração de Resultado do Exercício
FDC	Fluxo de Caixa do Período
BP	Balanco Patrimonial
Quick Wins	Oportunidades de melhorias que possuem características de baixa complexidade de execução (com curto prazo) e considerável potencial de benefício
Craw Down	É a imposição involuntária por um tribunal de um plano de recuperação sobre a objeção de algumas classes de credores
Staking Horse	É a oferta inicial e antecipada que um comprador interessado faz para tentar fechar negócio com uma empresa que está em recuperação judicial.

# Conteúdo



Seção		Pág.
01.	Sumário executivo	06
02.	Fases Processuais e Principais eventos do período	08
03.	Plano de Recuperação Judicial	12
04.	Constatações mensais	14
05.	Posição Econômico-Financeira e Operacional	26
06.	Lista de Credores	33
07.	Anexos	35

01

---

## Sumário Executivo



# Sumário Executivo



Item	Observações
Plano de Recuperação Judicial	<p>O PRJ, seus 1º, 2º e 3º aditivos, foram aprovados em AGC de Credores realizada aos 01.06.2021 e homologado judicialmente por v. decisão de 15.12.2021.</p> <p>Em fevereiro deste ano o cumprimento do PRJ entrou em curso, sendo acompanhando por esta AJ, cujo relatório foi disponibilizado no início do mês de agosto.</p>
Observações e/ou Pontos de relevância sobre a RJ	<p>Neste RMA, não foi apresentado a AJ, o relatório de performance referente a janeiro de 2023.</p> <p>A administração das recuperandas apresentou o balancete atualizado do mês de competência de janeiro de 2023 da ASBI, que está apresentado de forma acumulada do período de 2023 neste RMA. Para ICAM e Soplanel, não foram disponibilizadas novas demonstrações contábeis sendo as ultimas posições de dezembro de 2019 para ICAM e outubro de 2020 para Soplanel. Com a centralização das operações pelo comitê gestor na ASBI, não tem havido movimentações relevantes para registro nas demonstrações contábeis da ICAM e Solantel.</p>
Demonstrativos Financeiros	<p>Não recebemos qualquer demonstração financeira-contábil da ICAM ou Soplanel, apenas o balancete de janeiro de 2023 da ASBI.</p>
Questões Jurídicas	<p>Instalada a AGC em segunda convocação independentemente da quantidade de quórum, houve apresentação do PRJ pelas Recuperandas, respostas a indagações dos credores, incrementos no PRJ a pedido dos credores, tendo o ato sido suspenso, com retomada dos trabalhos no dia 01.06.2020, e sido levado o PRJ em deliberação. Houve voto contrário do Banco do Brasil, credor isolado na classe II, com pedido pelas Recuperandas de reconhecimento de impedimento do voto por abuso, levado a Juízo. Aguarda-se deliberação a respeito do aditivo votado em AGC. O PRJ, 1º, 2º e 3º aditivos foram homologados judicialmente com a ata da respectiva AGC aos 15.12.2021. Inicia-se então o prazo de supervisão judicial e de acompanhamento de cumprimento do PRJ. Houve deferimento do processo de alienação de ativos com garantia da proposta da Soebras, como prevalecente, a ser realizado por Agente Especializado Nomeado pela Juíza. As recuperandas recorreram, requerendo que o procedimento ocorra sem proposta prevalecente e sem agente especializado. Foi deferida liminar recursal e então houve a publicação de edital para alienação de ativos em conformidade com a cláusula 2.8 do PRJ. Prazo de 30 dias para acesso ao dataroom pelos interessados e mais 30 dias para apresentação de propostas. As propostas apresentadas foram rejeitadas pelas Recuperandas. As Recuperandas apresentaram aditivo ao PRJ e requereram fosse levado em AGC.</p>
As Recuperandas	<p>Neste ato, V.Sas. se comprometem a utilização deste relatório para fins e no âmbito da RJ e também confirmam que este relatório foi o único material recebido da Grant Thornton Mediações e Recuperações relativo aos trabalhos desenvolvidos na Recuperanda.</p>

02

---

## Fases Processuais e Principais eventos do período



# Fases Processuais e Principais eventos do período



- Instalada a ACG em 2ª Convocação, aos 14.05.2021, ela foi suspensa, com retomada em 01.06.2021.
- Houve pedido das Recuperandas de abusividade do voto do Banco do Brasil, permitindo o *cram down*, considerando o resultado obtido no conclave.
- Houve decisão judicial afastando o voto do Banco do Brasil e homologando o PRJ.
- Em seguida houve oposição de embargos de declaração por diversas partes quanto à homologação de PRJ antes de juntada a versão final com as alterações havidas em AGC na ata respectiva.
- As recuperandas pediram autorização para alienação das obras de arte
- Pedido das recuperandas de expedição de ofício ao Cartório RCPJ para que proceda o registro da ata de AGE que em razão da renúncia do Presidente e Vice-Presidente, elegeu novos membros para o cargo. Concordância do d. MP e da Administração Judicial.
- AJ informa que responderá diretamente aos ofícios judiciais, conforme redação do art. 22, I, m, da LRF.
- Instaurado incidente de verificação autuado sob o nº 0194988-81.2021.8.26.0001, quanto a identificação de conta bancária não contabilizada em razão das prestações de contas que estão sendo movidas pela UCAM contra os convênios.
- No referido incidente identificada movimentação entre partes relacionadas.
- Em razão do falecimento da Co-Presidente Prof. Maria Isabel Mendes de Almeida, foi realizada diligência com as recuperandas e a Co-Presidente Prof. Andreyra Navarro, estabelecendo a gestão compartilhada entre o Comitê de Reestruturação e a referida Presidente, inclusive opinando-se pela regularização da representação da entidade.
- Foi requerida a alienação das obras de arte, conforme previsto no PRJ aprovado, em razão da necessidade de fluxo de caixa para adimplemento das obrigações extraordinárias de dezembro, tais como, 13º e férias dos funcionários. Foi autorizado excepcionalmente pela modalidade envelopes fechados. Aguarda-se o edital.
- Houve a homologação do PRJ, 1º, 2º, e 3º aditivos, mais compromissos assumidos na ata de AGC, por v. decisão de 15.12.2021.
- O PRJ está em fase de cumprimento, já tendo sido apresentado os comprovantes das primeiras e segundas parcelas, que estão sendo consolidados e analisados pela Administração Judicial.
- Houve a venda em leilão extrajudicial das obras de arte, remanescendo parte do acervo, com pedido das recuperandas de realização de novo leilão.
- Houve pedido de instauração do início do procedimento de alienação do passivo, pela modalidade *staking horse*. Tendo sido considerada a proposta vinculante a de fls. 49.761/49.786.
- Foi nomeado agente especializado Ametista Empreendimentos e Participações Ltda, com remuneração de 0,25%.
- As recuperandas lograram celebrar instrumento de transação com a Procuradoria Geral da Fazenda Nacional, conforme anexo, tendo novado o endividamento existente, com redução substancial dele, conforme documentação que instrui o presente RMA.

# Fases Processuais e Principais eventos do período



- Em 19.08.2022, às fls. 56716/56740, a Administração Judicial informou que, tomou conhecimento pelo relatório mensal apresentado pelo então Agente Especializado, que em 14 e 15 de julho, as Recuperandas promoveram o segundo leilão extrajudiciais das obras de arte remanescentes, o que, embora constasse com v. decisão judicial pretérita, não foi informado a AJ na época ocorrida, de modo que não foi acompanhado pelo Auxiliar do Juízo como ocorreu no primeiro leilão extrajudicial. Com efeito a Auxiliar do Juízo solicitou às Recuperandas, via e-mail, que apresentassem relatório do leilão realizado, com indicação dos lotes disponibilizados, valor das avaliações respectivas, valor da arrematação quando o caso, informações de pagamento pelo arrematante e recebimento pelas recuperandas, assim como entrega do bem arrematado ao vendedor.
- As recuperandas apresentaram a relação dos lotes arrematados no novo leilão extrajudicial, com os valores das avaliações, infirmando que 103 obras foram arrematadas pelo total de R\$ 1.164.700,00. Confirmando os valores pagos pelos arrematantes através do arquivo "RELATÓRIO FINAL - Leilão UCAM 2ª Edição" (vide anexo deste RMA).
- Houve deferimento do processo de alienação de ativos com garantia da proposta da Soebras, como prevalecente, a ser realizado por Agente Especializado Nomeado pela Juíza. As recuperandas recorreram, requerendo que o procedimento ocorra sem proposta prevalecente e sem agente especializado.
- Foi deferida liminar recursal e então houve a publicação de edital para alienação de ativos em conformidade com a cláusula 2.8 do PRJ. Prazo de 30 dias para acesso ao *dataroom* pelos interessados e mais 30 dias para apresentação de propostas.
- Apresentadas propostas foram todas rejeitadas pelas Recuperandas que requereram publicação de novo edital.
- Recuperandas apresentaram 4º aditivo ao PRJ, com alteração das datas de pagamento e dos poderes do Comitê de Reestruturação, tendo requerido fosse levado a AGC.

# Fases Processuais e Principais eventos do período



EVENTO	DATA DA OCORRÊNCIA	FOLHAS	LEI 11.101/05
Distribuição do pedido de RJ	11.05.2020	23/2917	-
Deferimento do Processamento RJ	18.05.2020	7053/7062	Art. 52
Termo de Compromisso da Administradora Judicial	19.06.2020 e 15.10.2020	7255 e 26751	Art. 33
Publicação do Deferimento do Processamento da RJ	09.07.2020	-	-
Prazo do <i>Stay Period</i> – <i>Stay</i> prorrogado: - Por 90 dias corridos aos 06.11.2020 - Até a deliberação, pelos credores, do PRJ, conforme decisão proferida aos 04.02.2021	07.11.2020 (prazo inicial) 05.02.2021 (prazo 1ª prorrogação) <b>Prorrogado até a deliberação, pelos credores, do PRJ já apresentado nos autos</b>	27088/27090 40709/40710	Art. 6º, § 4º
Publicação do Edital de Convocação/Relação de Credores ASBI e ICAM	09.07.2020	8373/8399	Art. 52, § 1º
Publicação do Edital de Convocação/Relação de Credores Soplantel	07.10.2020	26429/26430	Art. 52, § 1º
Prazo Fatal para apresentação das Habilitações/Divergências administrativas	22.10.2020 – considerando a publicação do edital da Soplantel.	-	Art. 7º, § 1º
Prazo fatal para apresentação do Plano de Recuperação Judicial	-	25087/25133	Art. 53
Prazo fatal para apresentação da Relação de Credores do AJ	07.12.2020 – considerando a publicação do edital da Soplantel.	37186/39005 e 39428/39702	Art. 7º, § 2º
Publicação do Edital: Aviso do Plano e Lista de Credores do AJ	01.02.2021 (edital PRJ – art. 53) 08.03.2021 (edital art. 7º, § 2º)	40590	Art. 7º, § 2º e Art. 53
Prazo fatal para apresentação das Impugnações Judiciais	18.03.2021		Art. 8º
Prazo fatal para apresentação de objeções ao Plano de Recuperação Judicial	03.03.2021	-	Art. 55
Prazo para realização da AGC			Art. 56, § 1º
Publicação do Edital: Convocação AGC	13.04.2021		Art. 36
Assembleia Geral de Credores - 1ª Convocação	30.04.2021		Art. 37
Assembleia Geral de Credores - 2ª Convocação	14.05.2021 e 01.06.2021		Art. 37
Encerramento do Período de Supervisão			Art. 61
Outros (constatação prévia / outras assembleias / etc.)			
Homologação do PRJ	15.12.2021	47782/47785 e 47913	

03

---

## Plano de Recuperação Judicial



# Plano de Recuperação Judicial



- O PRJ foi apresentado aos 08.09.2020, as fls. 25107/26321, acompanhado do laudo de viabilidade econômica e financeira, assim como, do laudo de avaliação dos bens do ativo. Não houve avaliação da marca UCAM, que embora seja intangível, é referida como relevante na manutenção e soerguimento das atividades.
- Houve a apresentação de 3 Modificativos, sendo que foi levado a AGC o 3º Modificativo de 27.05.2021, acostado as fls. 43879, sendo que as cláusulas não alteradas do PRJ original ficam mantidas..
- As Recuperandas sustentam que para fazer frente ao PRJ e ao parcelamento fiscal de débitos junto a PGFN, irão se valer de seus ativos imobiliários, que serão alienados no âmbito dos arts. 60, 60-A e 66, da LRF, sendo que as possíveis modalidades de alienação respeitarão os arts. 141 e 142, da Lei 14.112/2020.
- Além dos ativos imobiliários listados no início do 3º Modificativo, as Recuperandas também disponibilizaram para alienação os seguintes ativos, em fase de avaliação: imóvel residencial de Petrópolis, IURPEJ e obras de arte do acervo das recuperandas.
- Como medidas de reestruturação, indica a redução dos quadros e horários de funcionários e docentes, criação de centro de serviços compartilhados, otimização de quadro de pessoal, renegociação de contratos de aluguel e de prestação de serviços, implementação de ações para redução nos níveis de inadimplência, expansão das atividades EAD e que as medidas já vem sendo tomadas desde junho de 2020.
- Também consta como obrigação não financeira o compromisso de desenvolverem com uma consultoria independente, e apresentarem no prazo de 90 dias da homologação, um Plano de Governança Corporativa, com a criação de um Comitê de Reestruturação com amplos poderes de administração e gestão das Recuperandas, durante o período do efetivo cumprimento do PRJ.
- Também é obrigação não financeira assumida no PRJ pelas Recuperandas a contratação de auditoria independente para auditar as demonstrações financeiras, em caráter permanente.
- Ainda como obrigação não financeira, se comprometeram as Recuperandas que no Plano de Governança Corporativa haverá obrigatoriamente a constituição de um Comitê acadêmico composto por 4 membros, de caráter permanente, para acompanhamento da evolução dos cursos existentes e propostas de novos cursos, com representação no quadro de professores da instituição.

04

---

## Constatações Mensais



# Constatações Mensais

Item	Observações												
Houve alteração da atividade empresarial ?	<ul style="list-style-type: none"><li>Até a data-base de 31 de janeiro de 2023, não identificamos nenhuma alteração na atividade empresarial da empresa.</li></ul>												
Houve alteração da estrutura societária e dos órgãos de administração?	<ul style="list-style-type: none"><li>Não foram identificadas novas alterações na estrutura societária desde o último RMA.</li></ul>												
Houve abertura ou fechamento de estabelecimentos ?	<ul style="list-style-type: none"><li>Não houveram abertura ou fechamento de estabelecimentos pela Recuperanda no período de avaliação deste RMA.</li></ul>												
Número de funcionários / colaboradores total	<ul style="list-style-type: none"><li>De acordo com a Recuperanda, o número de funcionários total no final de dezembro de 2022 era de 931. Foram admitidos 4 funcionários e 8 funcionários foram demitidos, fazendo um saldo final em janeiro de 2023 de 935.</li></ul> <table><tr><th colspan="4">Números de Colaboradores (movimentação)</th></tr><tr><th>Dezembro/2022</th><th>Admitidos</th><th>Demitidos</th><th>Janeiro/2023</th></tr><tr><td>931</td><td>8</td><td>4</td><td>935</td></tr></table>	Números de Colaboradores (movimentação)				Dezembro/2022	Admitidos	Demitidos	Janeiro/2023	931	8	4	935
Números de Colaboradores (movimentação)													
Dezembro/2022	Admitidos	Demitidos	Janeiro/2023										
931	8	4	935										
Número de funcionários CLT	<ul style="list-style-type: none"><li>Foram Informados o total de 935 funcionários como registrados pela CLT.</li></ul>												
Número de pessoas jurídicas	<ul style="list-style-type: none"><li>Não foi informada a existência de nenhum funcionário PJ.</li></ul>												

# Constatações Mensais

## Informações Financeiras Gerenciais - Contas a pagar

Em milhares de reais

Natureza da conta	2023		Janeiro		Valor restante
	Contas a pagar competência	Contas vencidas a pagar	Total contas a pagar	Contas pagas caixa	
(-) DESPESAS ADMINISTRATIVAS	548	-	548	548	(0)
(-) DESPESAS ACADÊMICAS	92	-	92	93	(1)
(-) DESPESAS MATERIAL DE CONSUMO	33	-	33	25	8
(-) DESPESAS SERVIÇOS DE TERCEIROS	301	-	301	307	(6)
(-) DESPESAS PESSOAL	3.198	-	3.198	3.204	(6)
(-) DESPESAS ENCARGOS S/ SALÁRIOS	46	-	46	46	-
(-) DESPESAS IMPOSTOS, TAXAS E CONTRIBUIÇÕES	229	-	229	48	180
(-) DESPESAS PATRIMONIAIS	10	-	10	10	-
(-) DESPESAS FINANCEIRA	26	-	26	1	25
ADIANTAMENTOS	559	-	559	55	504
PAGAMENTOS RJ	-	-	-	-	-
<b>Total</b>	<b>5.042</b>	<b>-</b>	<b>5.042</b>	<b>4.338</b>	<b>704</b>
<b>%</b>	<b>100%</b>	<b>0%</b>	<b>100%</b>	<b>86%</b>	<b>14%</b>

### Contas pagas



O quadro demonstra o total de contas a pagar na competência do mês de janeiro em análise, valores pagos por conta e consequente saldo. Constatamos que, segundo as informações financeiras disponibilizadas pelas recuperandas, no mês em análise algumas das contas não foram pagas. A análise foi feita integralmente com as informações cedidas e, desta forma, estando limitadas ao tratamento de dados realizado pelas Recuperandas. As Recuperandas também indicaram que estão trabalhando na melhoria da qualidade das informações, assim como na confecção de outros relatórios gerenciais financeiros, passando pelo controle do contas a receber (conciliado) e projeções / previsões de fluxo de caixa.

# Constatações Mensais

## Movimentação de Funcionários

Abaixo apresentamos a movimentação mensal na quantidade de funcionários das recuperandas, observando:

- Saldo inicial;
- Admissões ocorridas no mês;
- Demissões ocorridas no mês;
- Saldo Final;
- Variação da folha no mesmo período do ano anterior.

2020												
	Maio	Junho	Julho	Agosto	Setembro	Outubro	Novembro	Dezembro				
Saldo Inicial	1.203	1.192	1.176	1.174	1.121	1.080	1.073	1.060				
Admitidos	1	3	14	6	3	2	-	-				
Demitdos	12	19	16	59	44	9	13	41				
Saldo Final do Mês	1.192	1.176	1.174	1.121	1.080	1.073	1.060	1.019				
2021												
	Janeiro	Fevereiro	Março	Abril	Maio	Junho	Julho	Agosto	Setembro	Outubro	Novembro	Dezembro
Saldo Inicial	1.019	1.012	990	974	952	947	918	918	927	925	929	928
Admitidos	5	-	-	-	18	8	-	14	9	10	6	3
Demitdos	12	22	16	22	23	37	-	5	11	6	7	11
Saldo Final do Mês	1.012	990	974	952	947	918	918	927	925	929	928	920
2022												
	Janeiro	Fevereiro	Março	Abril	Maio	Junho	Julho	Agosto	Setembro	Outubro	Novembro	Dezembro
Saldo Inicial	920	905	914	924	925	919	922	916	922	928	932	936
Admitidos	6	20	24	9	4	8	9	30	20	7	6	1
Demitidos	21	11	14	8	10	5	15	24	14	3	2	6
Saldo Final do Mês	905	914	924	925	919	922	916	922	928	932	936	931
2023												
	Janeiro	Fevereiro	Março	Abril	Maio	Junho	Julho	Agosto	Setembro	Outubro	Novembro	Dezembro
Saldo Inicial	931											
Admitidos	8											
Demitidos	4											
Saldo Final do Mês	935											

# Constatações Mensais

## Movimentação de Funcionários

### Acompanhamento do quadro de funcionários

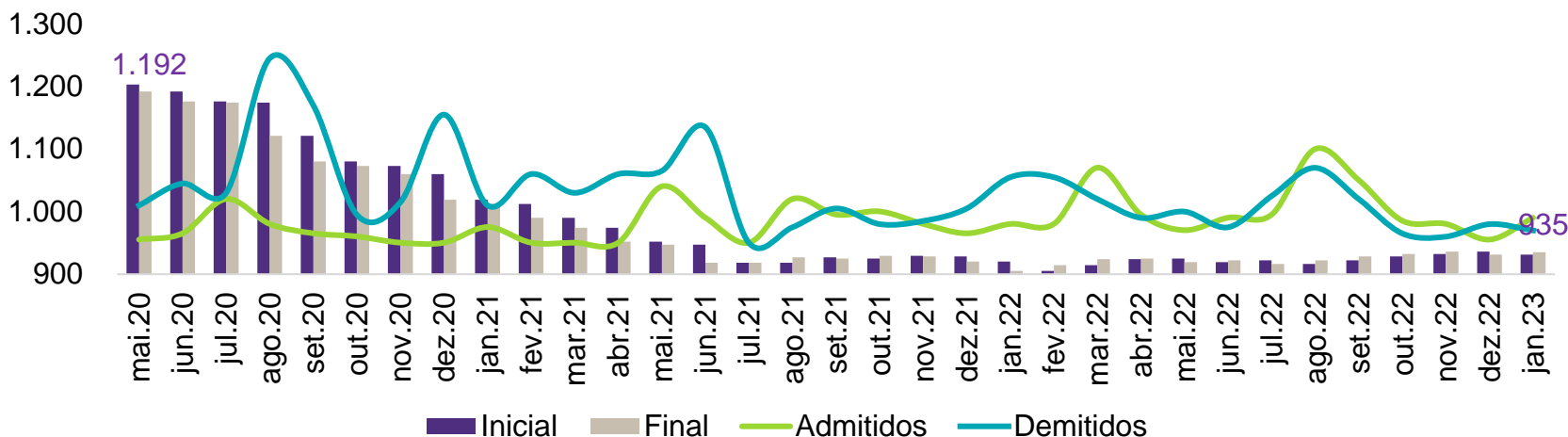

O gráfico apresenta a relação atual do quantitativo de funcionários da folha de pagamento e suas variações de entradas e saídas mês a mês nos últimos 12 meses.

### Comparativo do saldo de funcionários

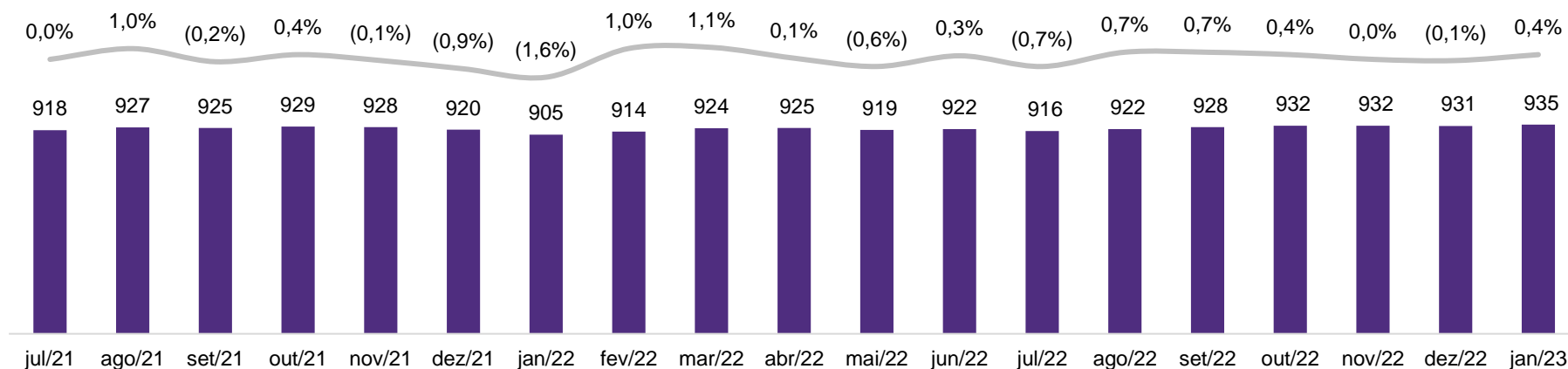

# Constatações Mensais

Custo de folha – R\$



ADM / DOC	2021							
	Maio	Junho	Julho	Agosto	Setembro	Outubro	Novembro	Dezembro
Administrativo	1.127.518	1.074.216	1.134.331	1.198.380	1.129.798	1.267.450	1.278.721	1.144.213
Docente	1.572.150	1.559.202	1.601.002	1.365.638	1.418.295	1.491.889	1.478.307	1.424.081
Mestrado	145.783	145.783	135.725	135.846	231.480	235.511	246.270	246.228
<b>Total Liquido</b>	<b>2.845.451</b>	<b>2.779.200</b>	<b>2.871.057</b>	<b>2.699.865</b>	<b>2.779.572</b>	<b>2.994.850</b>	<b>3.003.299</b>	<b>2.814.522</b>
<b>Total Bruto</b>	<b>3.893.703</b>	<b>3.881.653</b>	<b>3.620.794</b>	<b>3.405.062</b>	<b>3.547.277</b>	<b>3.790.955</b>	<b>3.752.345</b>	<b>3.573.867</b>

  

ADM / DOC	2022											
	Janeiro	Fevereiro	Março	Abril	Maio	Junho	Julho	Agosto	Setembro	Outubro	Novembro	Dezembro
Administrativo	1.119.893	1.107.360	1.111.514	1.106.649	1.160.104	1.119.395	1.354.547	1.260.146	1.233.718	1.186.959	1.206.202	1.255.095
Docente	1.365.297	1.190.323	1.263.050	1.283.209	1.289.804	1.284.375	1.233.458	1.289.851	1.503.117	1.665.474	1.542.060	1.239.813
Mestrado	247.196	240.536	238.840	244.757	250.536	246.884	233.591	238.942	270.297	297.907	271.368	291.499
<b>Total Liquido</b>	<b>2.732.385</b>	<b>2.538.219</b>	<b>2.613.404</b>	<b>2.634.615</b>	<b>2.700.444</b>	<b>2.650.654</b>	<b>2.821.597</b>	<b>2.788.939</b>	<b>3.007.133</b>	<b>3.150.339</b>	<b>3.019.629</b>	<b>2.786.407</b>
<b>Total Bruto</b>	<b>3.780.619</b>	<b>3.258.886</b>	<b>3.363.805</b>	<b>3.374.355</b>	<b>3.443.900</b>	<b>3.338.780</b>	<b>3.564.042</b>	<b>3.527.463</b>	<b>3.742.104</b>	<b>4.026.289</b>	<b>3.795.157</b>	<b>3.547.562</b>

ADM / DOC	2023
	Janeiro
Administrativo	1.111.114
Docente	1.216.716
Mestrado	290.714
<b>Total Liquido</b>	<b>2.618.543</b>
<b>Total Bruto</b>	<b>3.624.521</b>

## Acompanhamento do Custo da Folha Bruta

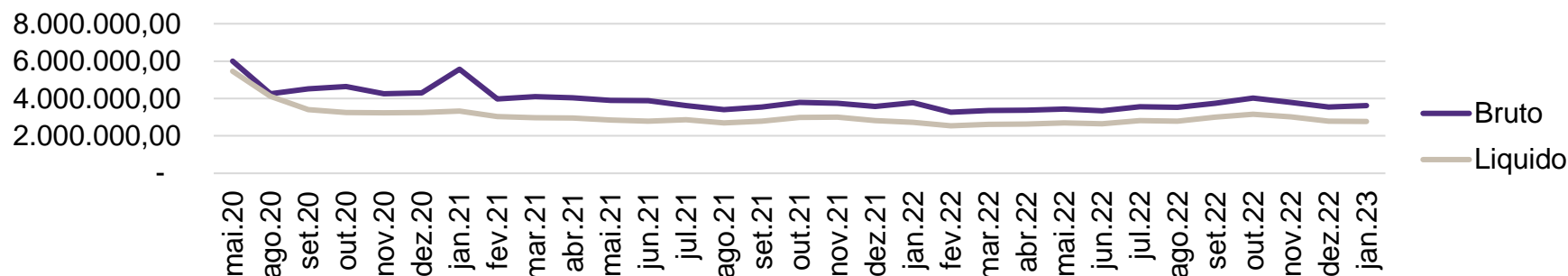

# Posição econômico-financeira e operacional

## Custo de folha – R\$ (cont.)

Em análise ao custo líquido da folha no mês de janeiro, podemos observar uma redução em relação ao mês anterior de 2,16%. Esta queda está principalmente atrelada a Folha Administrativa, com diminuição de 11,47%.

Com os eventos do mês corrente, chegamos a uma redução geral de maio de 2020 para janeiro de 2023 de aproximadamente 39,63%, com a folha Docente mais impactada, tendo a diminuição total de 60,36%. A folha Administrativa chegou a uma diminuição de 50,27% enquanto a folha de Mestrado atingiu uma alta de 91,30% frente ao mês de comparação em agosto de 2020.

### Acompanhamento do Custo da Folha por Setor

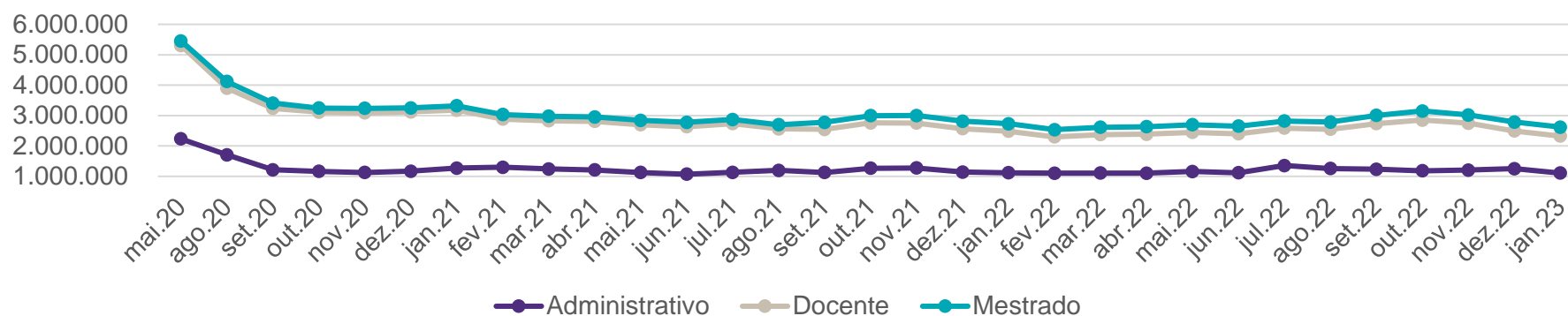

### Distribuição da folha

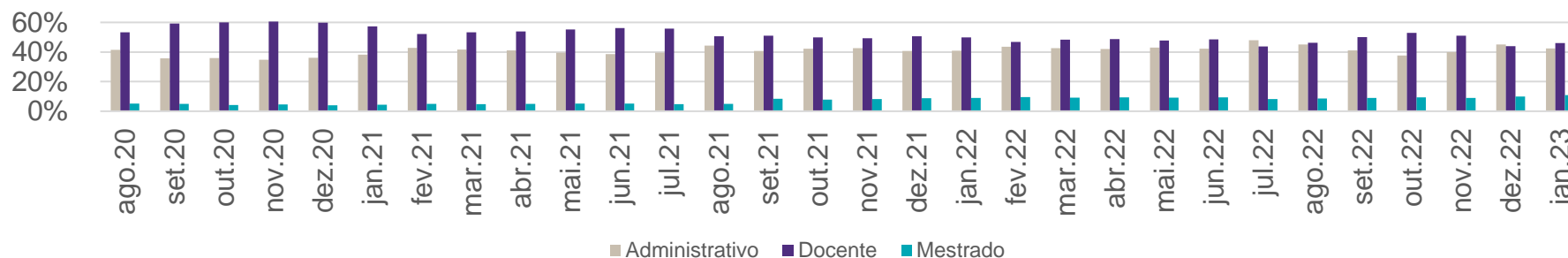

# Constatações Mensais

## Qualidade das informações financeiras

As informações financeiras e contábeis apresentadas neste relatório foram disponibilizadas pela Administração das Recuperandas, que possui contabilidade própria e cujos demonstrativos estão sendo auditados por auditoria independente conforme cronograma já informado.

Até o fechamento no RMA não recebemos as DF's auditadas das recuperandas ICAM e Soplantel para o período de 2020. Segundo informações da Administração das Recuperandas:

- ICAM: Foi iniciado o processo de solicitação de informações da auditoria para emissão do relatório. Até o momento sem previsão da emissão do relatório; e
- SOPLANTEL: Até o momento sem previsão para a emissão do relatório.

A cargo da centralização de toda controladoria estão o Diretor do Financeiro da UCAM para suporte na gestão financeira o Sr. Wilson (contador), seguindo as diretrizes do plano, o controle e gestão está direcionado de forma centralizada.

## Data base

Com a centralização das operações pelo comitê gestor na ASBI, não tem havido movimentações relevantes para registro nas demonstrações contábeis da ICAM e Solantel, sendo as ultimas posições de dezembro de 2019 para ICAM e outubro de 2020 para Soplantel. Por esse motivo, não apresentamos tais demonstrações.

Dessa forma, o relatório apresenta informações financeiras e contábeis da ASBI disponibilizado pelas Recuperandas conforme abaixo:

- **ASBI:** foram apresentados os dados contábeis de 2017, 2018, 2019 e 2020 auditados por auditoria independente, dados referente a 2021, 2022 e acumulado até janeiro de 2023 não auditados.

## Pontos de atenção

O leitor deste relatório deverá se atentar à fatores que prejudicam as análises e a interpretação dos dados financeiros:

- Conforme mencionado anteriormente, em diligência junto ao Diretor de Reestruturação, este confirmou inconsistências nas posições patrimoniais das demonstrações contábeis das Recuperandas, como por exemplo em saldos de contas a receber e contas a pagar que não foram baixados, e que serão ajustados a partir dos demonstrativos de julho/2020 e conseqüentemente demonstração uma posição mais realista das posição patrimonial das Recuperandas.
- As demonstrações contábeis estão sendo auditadas por auditor independente e conforme mencionado no Sumário Executivo deste relatório, por solicitação da Administração Judicial que expos a necessidade de contratação de empresa especializada, a empresa UHY Bendoraytes & Cia foi contratada pelas Recuperandas, conforme proposta datada de 19/06/2020, como auditoria independente das Recuperandas para os exercícios findos de 2017, 2018, 2019 e 2020 para a ASBI e 2019 para a ICAM.
- Segundo a administração da Recuperanda, o caixa era administrado pelas unidades e não há significante acuracidade das informações;
- A partir de junho de 2020, foi estabelecido pela Administração da UCAM a centralização do caixas das Recuperandas, com o objetivo de controle e gestão diante do processo de recuperação judicial.

# Constatações Mensais

## Endividamento fora da RJ

Registros	Anterior ao Despacho	Atual
<b>Debito Tributário</b>	<b>R\$(000)'</b>	<b>R\$(000)'</b>
128 registros	413.038	209.491
<b>Dívida Previdenciária</b>	<b>R\$(000)'</b>	<b>R\$(000)'</b>
160 registros	516.481	168.627
<b>Multa trabalhista</b>	<b>R\$(000)'</b>	<b>R\$(000)'</b>
26 registros	10.437	10.437
<b>Total de dívida fiscal</b>	<b>939.955</b>	<b>388.555</b>

Conforme mencionado nos relatórios anteriores, a Recuperanda havia formalizado uma proposta de parcelamento do endividamento fiscal.

No início de fevereiro de 2022 ocorreu o despacho da PGFN e anuência ao parcelamento em março de 2022, reduzindo significativamente a dívida fiscal da Recuperanda. No quadro ao lado é possível verificar o valor inicial devido, tendo sido esse valor submetido à proposta de revisão do plano de pagamento. Na data mencionada anteriormente o plano de pagamentos foi acatado pela PGFN, com descontos de multas e parcelamentos definidos.

No anexo deste relatório, é apresentada o parcelamento após a homologação PGFN.

O fluxo de pagamento estipulado para a liquidação da dívida ocorre como apresentado nos gráficos a seguir:

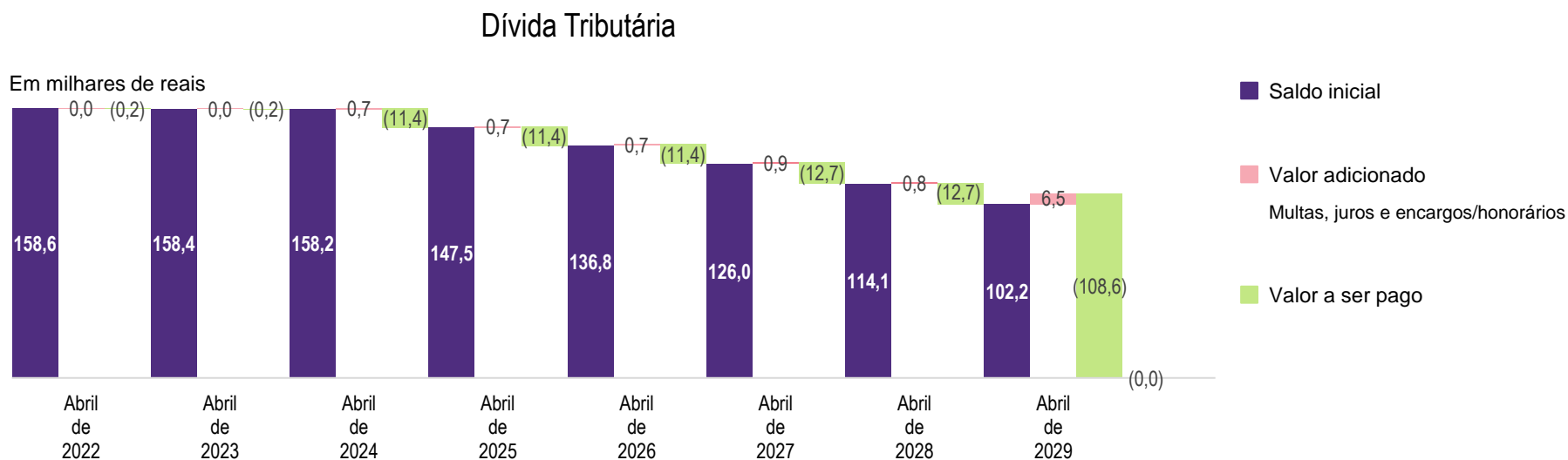

# Constatações Mensais

## Endividamento fora da Recuperação Judicial

Em milhares de reais

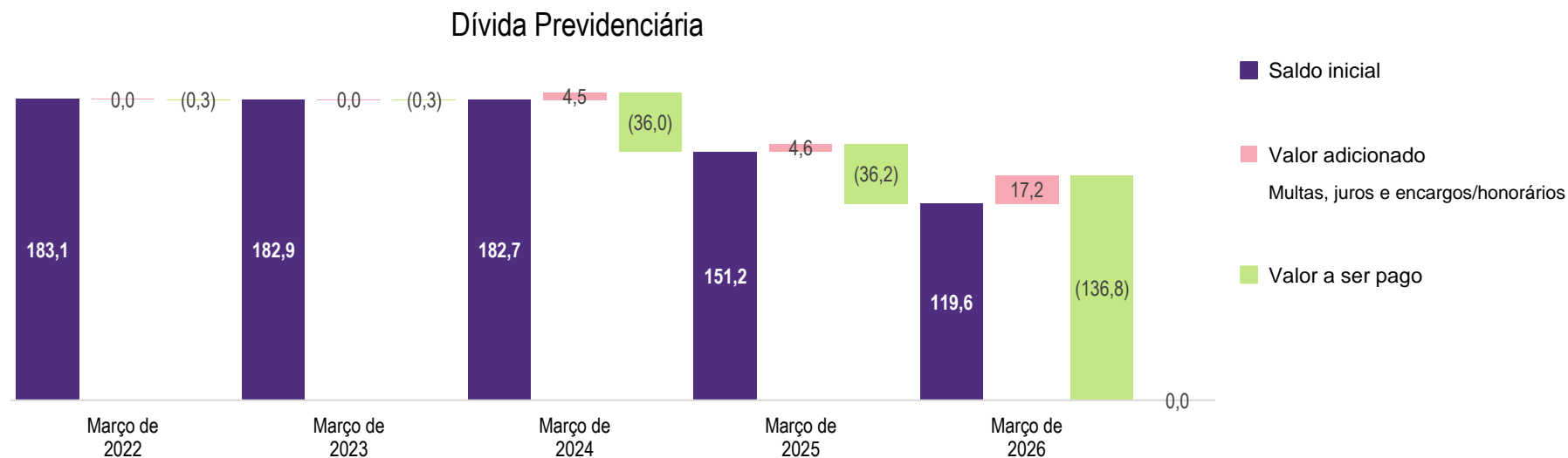

O acompanhamento dos pagamentos realizados até o presente momento pode ser feito através do Anexo I, onde é mencionada pela Recuperanda as parcelas vincendas e pagas.

# Alunos Matriculados Por Curso – Presencial

## Comparativo

### Evolução Anual

Com a o passar andar da recuperação judicial obtivemos dados históricos que nos possibilitam apresentar uma análise com o crescimento ou redução das atividade operacionais da Recuperanda.

Nesse contexto, observamos a variação do mesmo mês e constatamos que a Recuperanda teve uma redução de 2% no número de alunos matriculados nas atividades presenciais, partindo de 4.942 alunos em janeiro de 2022 e chegando a 4.844 alunos em janeiro de 2023.

Alunos Matriculados - Presencial	Comparativo		
	Jan/22	Jan/23	Variação
Curso	Alunos	Alunos	%
Administração	420	349	-17%
Análise E Desenvolvimento De Sistemas	0	0	0%
Ciências Contábeis	276	280	1%
Ciências Econômicas	8	0	-100%
Curso Superior De Tec. Em Recursos Humanos	0	0	0%
Desenho Industrial	0	0	0%
Design De Interiores	7	22	214%
Direito	3602	3691	2%
Engenharia Civil	190	157	-17%
Engnharia de Controle e Automação	36	37	3%
Engenharia De Produção	240	197	-18%
Engenharia Elétrica	0	0	0%
Engenharia Mecânica	119	108	-9%
Gestão De Recursos Humanos	0	0	0%
Processos Gerenciais Com Ênfase Em Negócios	0	0	0%
Relações Internacionais	16	1	-94%
Sup. De Tec. Em Análise E Des. De Sistemas	21	2	-90%
Sup. De Tecnologia Em Gestão Comercial	0	0	0%
Sup. De Tec. Em Gestão De Recursos Humanos	7	0	-100%
<b>Total de Alunos</b>	<b>4.942</b>	<b>4.844</b>	<b>-2%</b>

# Alunos Matriculados Por Curso – EAD

## Comparativo

### Evolução Anual

Com o andar da recuperação judicial, obtivemos dados históricos que nos possibilitam apresentar uma análise com o crescimento ou redução das atividade operacionais da Recuperanda.

Nesse contexto, observamos a variação do mesmo período do ano anterior, e constatamos que a Recuperanda obteve um crescimento de 45% no número de alunos nas atividades EAD, partindo de 4.210 alunos em janeiro de 2022 e chegando a 6.084 alunos em janeiro de 2023.

Alunos Matriculados – EAD	Comparativo		
	Jan/22	Jan/23	Variação
Curso	Alunos	Alunos	%
Administração	375	578	54%
Banco de Dados	-	-	0%
Biomedicina	146	300	105%
Ciências Contábeis	260	415	60%
Ciências Econômicas	63	89	41%
Comércio Exterior	1	-	-100%
Educação Física	44	108	145%
Engenharia da Computação	137	241	76%
Engenharia de Produção	467	789	69%
Estética e Cosmética	26	66	154%
Fisioterapia	41	78	90%
Gestão de Tecnologia da Informação	32	89	178%
Gestão Hospitalar	8	25	213%
Gestão da Qualidade	-	22	0%
História	149	155	4%
Jornalismo	68	111	63%
Letras, Inglês e Respectivas Literaturas	87	99	14%
Letras, Português e Respectivas Literaturas	90	117	30%
Licenciatura em Educação Física	3	-	-100%
Nutrição	203	390	92%
Pedagogia	310	396	28%
Redes de Computadores	55	77	40%
Serviço Social	326	376	15%
Sistemas de Informação	67	101	51%
Sup. de Te. em Análise e Des. de Sistemas	232	344	48%
Sup. de Tec.em Gestão Comercial	68	90	32%
Sup. de Tec.em Gestão de Recursos Humanos	412	420	2%
Sup. de Tec.em Gestão Financeira	111	117	5%
Sup. de Tec.em Logística	213	252	18%
Sup. de Tec.em Marketing	121	120	-1%
Sup. de Tec.em Processos Gerenciais	95	83	-13%
Tecnólogo em Gestão Pública	-	36	0%
<b>Total de Alunos</b>	<b>4.210</b>	<b>6.084</b>	<b>45%</b>

05

---

## Posição Econômica Financeira e Operacional



# Demonstração do Resultado do Exercício - ASBI Histórico

Em milhares de reais e percentual

Demonstração de Resultados	ASBI						
	Jan/23	2022	2021	2020	2019	2018	2017
(=) Receita Bruta de Anuidades	6.629	71.401	76.839	88.411	105.080	118.094	150.984
(-) Tributos		-	-	-	-	-	-
<b>(=) Receita líquida</b>	<b>6.629</b>	<b>71.401</b>	<b>76.839</b>	<b>88.411</b>	<b>105.080</b>	<b>118.094</b>	<b>150.984</b>
(-) OPEX		-	-	-	-	-	-
<b>(=) Margem Bruta</b>	<b>6.629</b>	<b>71.401</b>	<b>76.839</b>	<b>88.411</b>	<b>105.080</b>	<b>118.094</b>	<b>150.984</b>
<b>(-) Despesas Operacionais</b>	<b>(10.122)</b>	<b>(94.047)</b>	<b>(103.676)</b>	<b>(132.105)</b>	<b>(183.278)</b>	<b>(129.199)</b>	<b>(148.303)</b>
(-) Despesas com salários e encargos	(697)	(16.380)	(26.213)	(85.499)	(93.157)	(95.188)	(104.619)
(-) Despesas gerais e administrativas	(5.041)	(55.892)	(55.536)	(27.322)	(21.033)	(26.456)	(30.221)
(-) Despesas com serviços de terceiros	(4.383)	(21.776)	(21.927)	(19.285)	(4.762)	(6.911)	(12.768)
(-) Contingência Tributária	-	-	-	-	(17.007)	-	-
(-) Perdas Estimadas em Créd. de Liquid. Duvidosa	-	-	-	-	(1.799)	-	-
(-) Perdas Diversas	-	-	-	-	(45.402)	-	-
(-) Despesas Tributárias	-	-	-	-	(120)	(644)	(695)
<b>(=) EBITDA</b>	<b>(3.493)</b>	<b>(22.646)</b>	<b>(26.837)</b>	<b>(43.694)</b>	<b>(78.199)</b>	<b>(11.105)</b>	<b>2.681</b>
(-) Depreciação	-	-	-	-	(1.281)	(9.114)	(9.154)
<b>(=) EBIT</b>	<b>(3.493)</b>	<b>(22.646)</b>	<b>(26.837)</b>	<b>(43.694)</b>	<b>(79.480)</b>	<b>(20.219)</b>	<b>(6.474)</b>
(+/-) Resultado Financeiro	88	619.918	(737)	(24.949)	667	2.093	3.837
(+/-) ajuste	(132)	(132)	3.584	4.662	-	-	-
(+/-) Outras rec/desp não operacionais	-	2.176	2.169	392	1.291.531	(5.513)	(6.437)
<b>(=) EBT</b>	<b>(3.537)</b>	<b>599.315</b>	<b>(21.821)</b>	<b>(63.588)</b>	<b>1.212.718</b>	<b>(23.640)</b>	<b>(9.074)</b>
(-) Imposto de Renda e Contribuição Social	-	-	-	-	-	-	-
<b>(=) Resultado líquido</b>	<b>(3.537)</b>	<b>599.315</b>	<b>(21.821)</b>	<b>(63.588)</b>	<b>1.212.718</b>	<b>(23.640)</b>	<b>(9.074)</b>
<b>Principais Métricas</b>							
Variação Receita Líquida		-7,1%	-13,1%	-15,9%	-11,0%	-21,8%	0,0%
Despesas		-131,7%	-134,9%	-149,4%	-174,4%	-109,4%	-98,2%
Margem EBITDA		-31,7%	-34,9%	-49,4%	-74,4%	-9,4%	1,8%
Margem EBIT		-31,7%	-34,9%	-49,4%	-75,6%	-17,1%	-4,3%

ASBI				
2022	2021	2020	2019	2018
-7,08%	-13,09%	-15,86%	-11,02%	-21,78%
0,00%	0,00%	0,00%	0,00%	0,00%
-7,08%	-13,09%	-15,86%	-11,02%	-21,78%
0,00%	0,00%	0,00%	0,00%	0,00%
-7,08%	-13,09%	-15,86%	-11,02%	-21,78%
-9,29%	-21,52%	-27,92%	41,86%	-12,88%
-37,51%	-69,34%	-8,22%	-2,13%	-9,01%
0,64%	103,27%	29,90%	-20,50%	-12,46%
-0,69%	13,70%	304,97%	-31,09%	-45,88%
0,00%	0,00%	-100,00%	0,00%	0,00%
0,00%	0,00%	-100,00%	0,00%	0,00%
0,00%	0,00%	-100,00%	0,00%	0,00%
0,00%	0,00%	-100,00%	-81,42%	-7,24%
-15,61%	-38,58%	-44,12%	604,18%	-514,23%
0,00%	0,00%	-100,00%	-85,94%	-0,44%
-15,61%	-38,58%	-45,02%	293,09%	212,34%
-84225,48%	-97,05%	-3840,23%	-68,13%	-45,45%
-103,69%	-23,14%	0,00%	0,00%	0,00%
0,33%	453,58%	-99,97%	-23526,13%	-14,35%
-2846,51%	-65,68%	-105,24%	-5230,04%	160,52%
0,00%	0,00%	0,00%	0,00%	0,00%
<b>-2846,51%</b>	<b>-65,68%</b>	<b>-105,24%</b>	<b>-5230,04%</b>	<b>160,52%</b>

# Balanço Patrimonial – ASBI

## Histórico

### Ativo



Em milhares de reais e percentual

Balanço Patrimonial	ASBI						
	Jan/23	2022	2021	2020	2019	2018	2017
ATIVO	19.670	16.704	12.575	7.463	3.891	1.317.345	1.230.589
ATIVO CIRCULANTE	16.850	14.145	11.808	6.893	3.824	271.095	283.357
Caixa Equivalentes de Caixa	6.309	6.603	2.349	3.236	582	24.262	29.014
Contas a Receber de Clientes	9.863	7.040	9.408	3.175	3.242	218.243	214.634
Créditos a Funcionários	9	3	1	12	-	2.154	2.628
Créditos Diversos	502	484	36	454	-	-	-
Impostos a Recuperar	-	-	-	-	-	15.675	15.641
Adiantamentos a Fornecedores	-	-	-	-	-	5.516	5.521
Outras Contas a Receber	-	-	-	-	-	5.218	15.893
Estoque	-	-	-	-	-	26	26
Despesas Antecipadas	166	15	14	16	-	-	-
ATIVO NÃO CIRCULANTE	2.821	2.559	767	570	67	1.046.250	947.232
Realizável a Longo Prazo	2.410	2.151	720	520	-	-	-
Impostos a Recuperar	-	-	-	-	-	297.135	274.659
Outras Contas a Receber	-	-	-	-	-	524.614	444.239
Depósitos e Calções	-	-	-	-	-	32.583	27.766
Partes Relacionadas	-	-	-	-	-	26.608	26.608
Investimentos	-	-	-	-	-	2.068	2.060
Imobilizado	410	408	47	50	67	163.190	171.874
Intangível	-	-	-	-	-	51	28

ASBI - AH%					
jan/23	2022	2021	2020	2019	2018
17,76%	32,83%	68,50%	91,80%	-99,70%	7,05%
19,12%	19,79%	71,30%	80,26%	-98,59%	-4,33%
-4,45%	181,10%	-27,41%	456,26%	-97,60%	-16,38%
40,10%	-25,18%	196,30%	-2,07%	-98,51%	1,68%
183,16%	318,48%	-93,25%	0,00%	-100,00%	-18,04%
3,77%	1244,38%	-92,07%	0,00%	0,00%	0,00%
0,00%	0,00%	0,00%	0,00%	-100,00%	0,22%
0,00%	0,00%	0,00%	0,00%	-100,00%	-0,08%
0,00%	0,00%	0,00%	0,00%	-100,00%	-67,17%
0,00%	0,00%	0,00%	0,00%	-100,00%	0,00%
1021,31%	7,28%	-12,40%	0,00%	0,00%	0,00%
10,22%	233,60%	34,57%	749,74%	-99,99%	10,45%
12,05%	198,86%	38,32%	0,00%	0,00%	0,00%
0,00%	0,00%	0,00%	0,00%	-100,00%	8,18%
0,00%	0,00%	0,00%	0,00%	-100,00%	18,09%
0,00%	0,00%	0,00%	0,00%	-100,00%	17,35%
0,00%	0,00%	0,00%	0,00%	-100,00%	0,00%
0,00%	0,00%	0,00%	0,00%	-100,00%	0,41%
0,56%	761,15%	-4,64%	-25,93%	-99,96%	-5,05%
0,00%	0,00%	0,00%	0,00%	-100,00%	85,12%

# Balanço Patrimonial – ASBI

## Histórico

### Ativo

Em milhares de reais e percentual

Balanço Patrimonial	ASBI						
	Jan/23	2022	2021	2020	2019	2018	2017
<b>ATIVO</b>	<b><u>100,00%</u></b>	<b><u>100,00%</u></b>	<b><u>100,00%</u></b>	<b><u>100,00%</u></b>	<b><u>100,00%</u></b>	<b><u>100,00%</u></b>	<b><u>100,00%</u></b>
<b>ATIVO CIRCULANTE</b>	<b>85,66%</b>	<b>84,68%</b>	<b>93,90%</b>	<b>92,36%</b>	<b>98,28%</b>	<b>20,58%</b>	<b>23,03%</b>
DISPONÍVEL	32,08%	39,53%	18,68%	43,36%	14,95%	1,84%	2,36%
CRÉDITOS A DISCENTES A RECEBER	50,14%	42,14%	74,82%	42,55%	83,32%	16,57%	17,44%
CRÉDITOS A FUNCIONÁRIOS	0,05%	0,02%	0,01%	0,16%	0,00%	0,16%	0,21%
CRÉDITOS DIVERSOS	2,55%	2,90%	0,29%	6,08%	0,00%	0,00%	0,00%
IMPOSTOS A RECUPERAR	0,00%	0,00%	0,00%	0,00%	0,00%	1,19%	1,27%
ADIANTAMENTO A FORNECEDORES	0,00%	0,00%	0,00%	0,00%	0,00%	0,42%	0,45%
OUTRAS CONTAS A RECEBER	0,00%	0,00%	0,00%	0,00%	0,00%	0,40%	1,29%
ESTOQUE	0,00%	0,00%	0,00%	0,00%	0,00%	0,00%	0,00%
DESPESAS ANTECIPADAS	0,84%	0,09%	0,11%	0,21%	0,00%	0,00%	0,00%
<b>ATIVO NÃO CIRCULANTE</b>	<b>14,34%</b>	<b>15,32%</b>	<b>6,10%</b>	<b>7,64%</b>	<b>1,72%</b>	<b>79,42%</b>	<b>76,97%</b>
REALIZÁVEL A LONGO PRAZO	12,25%	12,88%	5,72%	6,97%	0,00%	0,00%	0,00%
IMPOSTOS A RECUPERAR	0,00%	0,00%	0,00%	0,00%	0,00%	22,56%	22,32%
OUTRAS CONTAS A RECEBER	0,00%	0,00%	0,00%	0,00%	0,00%	39,82%	36,10%
DEPÓSITOS E CAUÇÕES	0,00%	0,00%	0,00%	0,00%	0,00%	2,47%	2,26%
PARTES RELACIONADAS	0,00%	0,00%	0,00%	0,00%	0,00%	2,02%	2,16%
INVESTIMENTO	0,00%	0,00%	0,00%	0,00%	0,00%	0,16%	0,17%
IMOBILIZADO	2,09%	2,44%	0,38%	0,67%	1,72%	12,39%	13,97%
INTANGÍVEL	0,00%	0,00%	0,00%	0,00%	0,00%	0,00%	0,00%

# Balanço Patrimonial – ASBI

## Histórico

### Passivo



Em milhares de reais e percentual

Balanço Patrimonial	ASBI							ASBI - AH%					
	Jan/23	2022	2021	2020	2019	2018	2017	jan/23	2022	2021	2020	2019	2018
PASSIVO	19.670	16.704	12.575	7.463	3.891	1.317.345	1.230.589	17,76%	32,83%	68,50%	91,80%	-99,70%	7,05%
PASSIVO CIRCULANTE	264.954	254.895	1.495.319	1.487.412	1.443.492	475.120	402.458	3,95%	-82,95%	0,53%	3,04%	203,82%	18,05%
Fornecedores	31	10	15	4.757	-	65.914	60.410	226,60%	-36,99%	-99,68%	0,00%	-100,00%	9,11%
Salários a Pagar	3.290	2.987	3.241	3.325	-	-	-	10,16%	-7,86%	-2,51%	0,00%	0,00%	0,00%
Provisão Para Folha de Pagamento	11.517	11.045	10.631	12.975	-	-	-	4,27%	3,89%	-18,06%	0,00%	0,00%	0,00%
Encargos Sociais e Tributos a Recolher	185.382	178.226	1.165.998	1.153.844	1.113.674	259.082	214.255	4,02%	-84,71%	1,05%	3,61%	329,85%	20,92%
Obrigações Trabalhistas	-	-	-	-	8.103	135.782	112.995	0,00%	0,00%	0,00%	-100,00%	-94,03%	20,17%
Provisão 13° Salário	-	-	-	-	5.374	-	-	0,00%	0,00%	0,00%	-100,00%	0,00%	0,00%
Consignação Folha de Pagamento	63	60	25	23	-	-	-	3,63%	144,11%	7,70%	0,00%	0,00%	0,00%
Credores Diversos	1.074	1.246	1.756	2.970	-	-	-	-13,77%	-29,05%	-40,89%	0,00%	0,00%	0,00%
Contas a Pagar	7.178	6.780	3.014	-	-	-	-	5,86%	124,97%	0,00%	0,00%	0,00%	0,00%
Empréstimos Bancários	2.294	1.209	1.823	703	4.957	7.030	7.953	89,77%	-33,69%	159,28%	-85,81%	-29,50%	-11,59%
Tributos Federais C/ Parcelamento	1.247	454	-	-	-	-	-	174,78%	0,00%	0,00%	0,00%	0,00%	0,00%
Quadro Geral de Credores	52.879	52.879	308.816	308.816	308.816	-	-	0,00%	-82,88%	0,00%	0,00%	0,00%	0,00%
Mensalidades Adiantadas	-	-	-	-	2.569	-	-	0,00%	0,00%	0,00%	-100,00%	0,00%	0,00%
Outros Passivos	-	-	-	-	-	7.311	6.845	0,00%	0,00%	0,00%	0,00%	-100,00%	6,82%
PASSIVO NÃO CIRCULANTE	610.173	609.733	59.274	40.247	17.007	927.155	896.262	0,07%	928,68%	47,27%	136,66%	-98,17%	3,45%
Passivo Exigível a Longo Prazo	8.420	8.250	6.355	-	-	-	-	2,06%	29,82%	0,00%	0,00%	0,00%	0,00%
Impostos e Contribuições Sociais	-	-	-	-	-	205.626	338.487	0,00%	0,00%	0,00%	0,00%	-100,00%	-39,25%
Partes Relacionadas	-	-	-	-	-	23.323	23.323	0,00%	0,00%	0,00%	0,00%	-100,00%	0,00%
Contingência Passiva	66.960	64.913	50.656	37.275	17.007	-	-	3,15%	28,15%	35,90%	119,18%	0,00%	0,00%
Outros Passivos	-	-	-	-	-	680.570	498.438	0,00%	0,00%	0,00%	0,00%	-100,00%	36,54%
Quadro Geral de Credores - LP	157.592	157.592	-	-	-	-	-	0,00%	0,00%	0,00%	0,00%	0,00%	0,00%
Empréstimos	649	1.595	2.263	2.973	-	17.636	36.014	-59,34%	-29,52%	-23,87%	0,00%	-100,00%	-51,03%
Tributos Federais C/ Parcelamento - LP	376.552	377.383	-	-	-	-	-	-	-	-	-	-	-
PATRIMÔNIO LÍQUIDO	(855.457)	(847.924)	(1.542.017)	(1.520.196)	(1.456.608)	(84.930)	(68.131)	0,89%	-45,01%	1,44%	4,37%	1615,07%	24,66%
Capital Social	239.939	239.939	239.939	239.939	239.939	239.939	239.939	0,00%	0,00%	0,00%	0,00%	0,00%	0,00%
Déficits Acumulados	(1.095.396)	(1.087.863)	(1.781.957)	(1.760.136)	(1.696.547)	(324.870)	(308.070)	0,69%	-38,95%	1,24%	3,75%	422,22%	5,45%

# Balanço Patrimonial – ASBI

## Histórico

### Passivo

Em milhares de reais e percentual

Balanço Patrimonial	ASBI						
	Jan/23	2022	2021	2020	2019	2018	2017
<b>PASSIVO</b>	<u>100,00%</u>	<u>100,00%</u>	<u>100,00%</u>	<u>100,00%</u>	<u>100,00%</u>	<u>100,00%</u>	<u>100,00%</u>
<b>PASSIVO CIRCULANTE</b>	<b>1346,97%</b>	<b>1525,92%</b>	<b>11890,96%</b>	<b>19929,83%</b>	<b>37096,90%</b>	<b>36,07%</b>	<b>32,70%</b>
FORNECEDORES	0,16%	0,06%	0,12%	63,73%	0,00%	5,00%	4,91%
SALÁRIOS A PAGAR	16,73%	17,88%	25,78%	44,55%	0,00%	0,00%	0,00%
PROVISÃO FOLHA DE PAGAMENTO	58,55%	66,12%	84,54%	173,85%	0,00%	0,00%	0,00%
ENCARGOS SOCIAIS E TRIBUTOS A RECOLHER	942,44%	1066,95%	9272,16%	15460,36%	28620,77%	19,67%	17,41%
OBRIGAÇÕES TRABALHISTAS	0,00%	0,00%	0,00%	0,00%	208,24%	10,31%	9,18%
PROVISÃO 13º SALARIO	0,00%	0,00%	0,00%	0,00%	138,11%	0,00%	0,00%
CONSIGNAÇÃO FOLHA DE PAGAMENTO	0,32%	0,36%	0,20%	0,31%	0,00%	0,00%	0,00%
CREDORES DIVERSOS	5,46%	7,46%	13,96%	39,79%	0,00%	0,00%	0,00%
CONTAS A PAGAR	36,49%	40,59%	23,97%	0,00%	0,00%	0,00%	0,00%
EMPRÉSTIMOS BANCÁRIOS	11,66%	7,24%	14,50%	9,42%	127,39%	0,53%	0,65%
TRIBUTOS FEDERAIS C/PARCELAMENTO	6,34%	2,72%	0,00%	0,00%	0,00%	0,00%	0,00%
QUADRO GERAL DE CREDORES	268,82%	316,56%	2455,74%	4137,83%	7936,39%	0,00%	0,00%
MENSALIDADES ADIANTADAS	0,00%	0,00%	0,00%	0,00%	66,01%	0,00%	0,00%
OUTROS PASSIVOS	0,00%	0,00%	0,00%	0,00%	0,00%	0,56%	0,56%
<b>PASSIVO NÃO CIRCULANTE</b>	<b>3101,99%</b>	<b>3650,16%</b>	<b>471,35%</b>	<b>539,28%</b>	<b>437,06%</b>	<b>70,38%</b>	<b>72,83%</b>
PASSIVO EXIGÍVEL A LONGO PRAZO	42,81%	49,39%	50,54%	0,00%	0,00%	0,00%	0,00%
IMPOSTOS E CONTRIBUIÇÕES SOCIAIS	0,00%	0,00%	0,00%	0,00%	0,00%	15,61%	27,51%
PARTES RELACIONADAS	0,00%	0,00%	0,00%	0,00%	0,00%	1,77%	1,90%
CONTINGÊNCIA TRIBUTÁRIA	340,41%	388,60%	402,82%	499,44%	437,06%	0,00%	0,00%
OUTROS PASSIVOS	0,00%	0,00%	0,00%	0,00%	0,00%	51,66%	40,50%
QUADRO GERAL DE CREDORES - LP	801,17%	943,42%	0,00%	0,00%	0,00%	0,00%	0,00%
EMPRÉSTIMOS	3,30%	9,55%	18,00%	39,83%	0,00%	1,34%	2,93%
TRIBUTOS FEDERAIS C/PARCELAMENTO - LP	1914,31%	2259,20%	0,00%	0,00%	0,00%	0,00%	0,00%
<b>PATRIMÔNIO LÍQUIDO</b>	<b>-4348,96%</b>	<b>-5076,09%</b>	<b>-12262,31%</b>	<b>-20369,11%</b>	<b>-37433,96%</b>	<b>-6,45%</b>	<b>-5,54%</b>
Capital Social	1219,80%	1436,39%	1908,03%	3214,95%	6166,30%	18,21%	19,50%
Déficits Acumulados	-5568,76%	-6512,48%	-14170,34%	-23584,06%	-43600,26%	-24,66%	-25,03%

# Índices de Liquidez

## Análise de Indicadores

### Indicadores de Liquidez

Os indicadores de liquidez servem para realizar análises da capacidade de quitação das obrigações de curto prazo, frente aos ativos disponíveis, além de análise da estrutura da dívida.

A partir do aprofundamento desses índices é possível ter uma compreensão mais aderente da realidade operacional da companhia, que corroboram no processo de análise financeira e definição de parâmetros a serem utilizados na avaliação.

Os principais índices de liquidez são:

#### Liquidez Corrente

*ATIVO CIRCULANTE / PASSIVO CIRCULANTE*

Esse índice é o mais amplo dos demais, pois simplesmente mede a situação do ativo e passivo não circulante. Caso este índice esteja abaixo de 1,0 é um indício que seus ativos de curto prazo não são suficientes para cobrir seus passivos de curto prazo, indicando uma necessidade de liquidez para a companhia.

#### Liquidez Imediata

*DISPONÍVEL / PASSIVO CIRCULANTE*

Mede a capacidade de pagamento imediata da empresa, apenas através das disponibilidades, ou seja, dinheiro em caixa, bancos e aplicações de liquidez

### Indicadores de Solvência

Os indicadores de solvência de longo prazo destinam-se a abordar a capacidade de a empresa cumprir suas obrigações de longo prazo ou, de modo geral, sua alavancagem financeira. Abordaremos os seguintes índices de estrutura: índice de endividamento financeiro e o índice de endividamento total.

Os principais índices de solvência são:

#### Índice de Endividamento Total

*(ATIVO TOTAL – PATRIMONIO LÍQUIDO) / ATIVO TOTAL*

Esse índice mensura a proporção entre os ativos totais da organização que são financiados por credores. Assim, para que a posição seja satisfatória, é necessário que o tipo de endividamento possibilite algum ganho nas operações da Empresa. Porém, todo endividamento apresenta algum risco, desse modo, se a organização possui maior ganho com o endividamento adquirido, como resultado, maior poderá ser seu risco. Para fins de análise desse indicador, deve-se considerar que, quanto menor, melhor seu resultado.

#### Índice de Endividamento Financeiro

*EMPRÉSTIMOS E FINANCIAMENTOS / ATIVO TOTAL*

Esse índice apresenta o quanto correspondem os empréstimos ou financiamentos adquiridos pela organização com relação ao seu ativo total. O índice apresenta o número total de investimentos efetuados a partir do capital de terceiros. Para fins de análise desse indicador, deve-se considerar que, quanto menor, melhor seu resultado.

Índices de Liquidez	
Liquidez Corrente	0,06
Liquidez Imediata	0,02
Endividamento Total	4449%
Endividamento Financeiro	14,96%

06

---

## Lista de Credores



# Lista de Credores



De forma consolidada o Quadro Geral de Credores da UCAM apresentava a seguinte estrutura antes do pagamento dos credores, considerando-se a alocação dos créditos trabalhistas superiores a 150 salários mínimos na Classe III - Quirografários:

Valores em R\$ mil

Natureza do Crédito	Valor informado pelas Recuperandas	Ajuste	Total Parcial	Ajuste SL	Valor final - Art. 7º, 52º, da LRF
Classe I - Trabalhista	193.220,04	8.342,13	201.562,18	(92.577,66)	108.984,52
Classe II - Garantia Real	-	2.530,81	2.530,81	-	2.530,81
Classe III - Quirografário	77.317,90	2.891,45	80.209,35	97.998,05	178.207,40
Classe IV - ME/EPP	375,34	7,81	383,15	-	383,15
Sub Judice	42.112,38	(9,31)	42.103,07	-	42.103,07
<b>Total</b>	<b>313.025,66</b>	<b>13.762,90</b>	<b>326.788,56</b>	<b>5.420,39</b>	<b>332.208,95</b>

07

---

## Anexos



# Índice de Anexos



## Anexos do Processo

- |    |   |
|----|---|
| 1. | Parcelamentos – Procuradoria Geral da Fazenda Nacional.               |
| 2. | Relatório de Leilão da Coleção Universidade Candido Mendes 2ª Edição. |

# Anexo 1 - Parcelamentos – Procuradoria Geral da Fazenda Nacional



O controle do pagamento das dívidas com a PGFN é segregado em Débitos Não Previdenciários, de Curto e Longo Prazo, e Previdenciários de Curto e Longo prazo.

Nas planilhas anexas é possível identificar os valores e datas de vencimentos do parcelamento.

# Anexo 2 - Relatório de Leilão da Coleção Universidade Candido Mendes 2ª Edição.



Dados da Negociação			
Negociação:	0026 - TRANSACAO INDIVIDUAL (DEPENDENTE DE PREVIA APROVACAO DO PDA DA REGIAO)	Nr. Referência Conta:	6232219
Modalidade:	0281 - DEBITOS PREVIDENCIARIOS - 60 MESES - REDUCAO DE ATÉ 70% - IES - PREST ESCALONADAS	Data da Adesão:	26/04/2022
Contribuinte:	33.646.001/0001-67 - ASSOCIACAO SOCIEDADE BRASILEIRA DE INSTRUCAO - EM RECUPERACAO JUDICIAL	Total de Parcelas:	60
Valor consolidado:	209.533.651,76	Saldo Devedor sem Juros:	209.470.791,42
Nr. Recibo:			



**ASSOCIACAO SOCIEDADE BRASILEIRA DE INSTRUCAO**  
**UNIVERSIDADE CANDIDO MENDES - CAMPUS NITERÓI**  
 Rua Luiz Leopoldo Fernandes Pinheiro, 38 - Centro  
 Niterói

**CONTA : 2.1.12.01.003 (1527) NOME DA CONTA : Transação Individual - Debitos Previdenciarios**

Faixas	Percentual	Valor Principal	Parcela	Mês de Pagamento	Valor	Juros	Valor Pago	DT PREV P/ PAG	Data Pagamento
<b>Curto Prazo</b>									
1	0,01%		1	abr/22	R\$ 20.953,36		R\$ 20.953,36		26/04/2022
1	0,01%		2	mai/22	R\$ 20.953,36		R\$ 20.953,36		30/05/2022
1	0,01%		3	jun/22	R\$ 20.953,36		R\$ 20.953,36		30/06/2022
1	0,01%		4	jul/22	R\$ 20.953,36		R\$ 20.953,36		29/07/2022
1	0,01%		5	ago/22	R\$ 20.953,36		R\$ 20.953,36		31/08/2022
1	0,01%		6	set/22	R\$ 20.953,36		R\$ 20.953,36		30/09/2022
1	0,01%		7	out/22	R\$ 20.953,36		R\$ 20.953,36		31/10/2022
1	0,01%		8	nov/22	R\$ 20.953,36		R\$ 20.953,36		30/11/2022
1	0,01%		9	dez/22	R\$ 20.953,36		R\$ 20.953,36		29/12/2022
1	0,01%		10	jan/23	R\$ 20.953,36		R\$ 20.953,36		31/01/2023
1	0,01%		11	fev/23	R\$ 20.953,36				
1	0,01%		12	mar/23	R\$ 20.953,36				
2	0,01%		13	abr/23	R\$ 20.953,36				
2	0,01%		14	mai/23	R\$ 20.953,36				
2	0,01%		15	jun/23	R\$ 20.953,36				
2	0,01%		16	jul/23	R\$ 20.953,36				
2	0,01%		17	ago/23	R\$ 20.953,36				
2	0,01%		18	set/23	R\$ 20.953,36				
2	0,01%		19	out/23	R\$ 20.953,36				
2	0,01%		20	nov/23	R\$ 20.953,36				
2	0,01%		21	dez/23	R\$ 20.953,36				
2	0,01%		22	jan/24	R\$ 20.953,36				
2	0,01%		23	fev/24	R\$ 20.953,36				
2	0,01%		24	mar/24	R\$ 20.953,36				
3	0,03%		25	abr/24	R\$ 62.860,09				
3	0,03%		26	mai/24	R\$ 62.860,09				
3	0,03%		27	jun/24	R\$ 62.860,09				
3	0,03%		28	jul/24	R\$ 62.860,09				
3	0,03%		29	ago/24	R\$ 62.860,09				
3	0,03%		30	set/24	R\$ 62.860,09				
3	0,03%		31	out/24	R\$ 62.860,09				
3	0,03%		32	nov/24	R\$ 62.860,09				
3	0,03%		33	dez/24	R\$ 62.860,09				
			<b>TOTAL C.P.</b>		R\$ 1.068.621,45	R\$ -	R\$ 209.533,60		R\$ 859.087,85
<b>Curto Prazo</b>									



**ASSOCIACAO SOCIEDADE BRASILEIRA DE INSTRUCAO**  
**UNIVERSIDADE CANDIDO MENDES - CAMPUS NITERÓI**  
 Rua Luiz Leopoldo Fernandes Pinheiro, 38 - Centro  
 Niterói

**CONTA : 2.2.06.01.002 (2090) NOME DA CONTA : Transação Individual - Debitos Previdenciarios**

Faixas	Percentual	Valor Principal	Parcela	Mês de Pagamento	Valor	Juros	Valor Pago	DT PREV P/ PAG	Data Pagamento
<b>Longo Prazo</b>									
3	0,03%		34	jan/25	R\$ 62.860,09				
3	0,03%		35	fev/25	R\$ 62.860,09				
4	16,85%		36	mar/25	R\$ 35.306.420,32				
5	0,04%		37	abr/25	R\$ 83.813,47				
5	0,04%		38	mai/25	R\$ 83.813,47				
5	0,04%		39	jun/25	R\$ 83.813,47				
5	0,04%		40	jul/25	R\$ 83.813,47				
5	0,04%		41	ago/25	R\$ 83.813,47				
5	0,04%		42	set/25	R\$ 83.813,47				
5	0,04%		43	out/25	R\$ 83.813,47				
5	0,04%		44	nov/25	R\$ 83.813,47				
5	0,04%		45	dez/25	R\$ 83.813,47				
5	0,04%		46	jan/26	R\$ 83.813,47				
5	0,04%		47	fev/26	R\$ 83.813,47				
6	16,85%		48	mar/26	R\$ 35.306.420,32				
7	0,05%		49	abr/26	R\$ 104.766,82				
7	0,05%		50	mai/26	R\$ 104.766,82				
7	0,05%		51	jun/26	R\$ 104.766,82				
7	0,05%		52	jul/26	R\$ 104.766,82				
7	0,05%		53	ago/26	R\$ 104.766,82				
7	0,05%		54	set/26	R\$ 104.766,82				
7	0,05%		55	out/26	R\$ 104.766,82				
7	0,05%		56	nov/26	R\$ 104.766,82				
7	0,05%		57	dez/26	R\$ 104.766,82				
7	0,05%		58	jan/27	R\$ 104.766,82				
7	0,05%		59	fev/27	R\$ 104.766,82				
8	64,74%		60	mar/27	R\$ 135.652.086,14				
			<b>TOTAL L.P.</b>		<b>208.465.030,31</b>	-	-		208.465.030,31
<b>Longo Prazo</b>									

			<b>TOTAL</b>	<b>209.533.651,76</b>	-	<b>209.533,60</b>			
--	--	--	--------------	-----------------------	---	-------------------	--	--	--

**A pagar 209.324.118,16**

Dados da Negociação										Carimbado Elet
Negociação:	0026 - TRANSACAO INDIVIDUAL (DEPENDENTE DE PREVIA APROVACAO DO PDA DA REGIAO)					Nr. Referência Conta:		6232402		
Modalidade:	0279 - DEMAIS DEBITOS - 145 MESES - REDUCAO DE ATÉ 70% - IES - PREST ESCALONADAS - 1P					Data da Adesão:		26/04/2022		
Contribuinte:	33.646.001/0001-67 - ASSOCIACAO SOCIEDADE BRASILEIRA DE INSTRUCAO - EM RECUPERACAO JUDICIAL					Total de Parcelas:		96		
Valor consolidado:	168.643.920,04					Saldo Devedor sem Juros:		168.593.326,87		
Nr. Recibo:	-									
<div> ASSOCIACAO SOCIEDADE BRASILEIRA DE INSTRUCAO UNIVERSIDADE CANDIDO MENDES - CAMPUS NITERÓI Rua Luiz Leopoldo Fernandes Pinheiro, 38 - Centro Niterói</div>										
CONTA : 2.1.12.01.002 (1525) NOME DA CONTA : Transação Individual - Debitos Não Previdenciarios										
Faixas	Percentual	Valor Principal	Parcela	Mês de Pagamento	Valor	Juros	Valor Pago	DT PREV P/ PAG	Data Pagamento	
Curto Prazo										
1	0,01%		1	abr/22	R\$ 16.864,40		R\$ 16.864,40	29/04/2022	26/04/2022	
1	0,01%		2	mai/22	R\$ 16.864,40		R\$ 16.864,40	31/05/2022	30/05/2022	
1	0,01%		3	jun/22	R\$ 16.864,40		R\$ 16.864,40	30/06/2022	30/06/2022	
1	0,01%		4	jul/22	R\$ 16.864,40		R\$ 16.864,40	29/07/2022	29/07/2022	
1	0,01%		5	ago/22	R\$ 16.864,40		R\$ 16.864,40	31/08/2022	31/08/2022	
1	0,01%		6	set/22	R\$ 16.864,40		R\$ 16.864,40	30/09/2022	30/09/2022	
1	0,01%		7	out/22	R\$ 16.864,40		R\$ 16.864,40	31/10/2022	31/10/2022	
1	0,01%		8	nov/22	R\$ 16.864,40		R\$ 16.864,40	30/11/2022	30/11/2022	
1	0,01%		9	dez/22	R\$ 16.864,40		R\$ 16.864,40	29/12/2022	29/12/2022	
1	0,01%		10	jan/23	R\$ 16.864,40		R\$ 16.864,40	31/01/2023	31/01/2023	
1	0,01%		11	fev/23	R\$ 16.864,40					
1	0,01%		12	mar/23	R\$ 16.864,40					
2	0,01%		13	abr/23	R\$ 16.864,40					
2	0,01%		14	mai/23	R\$ 16.864,40					
2	0,01%		15	jun/23	R\$ 16.864,40					
2	0,01%		16	jul/23	R\$ 16.864,40					
2	0,01%		17	ago/23	R\$ 16.864,40					
2	0,01%		18	set/23	R\$ 16.864,40					
2	0,01%		19	out/23	R\$ 16.864,40					
2	0,01%		20	nov/23	R\$ 16.864,40					
2	0,01%		21	dez/23	R\$ 16.864,40					
2	0,01%		22	jan/24	R\$ 16.864,40					
2	0,01%		23	fev/24	R\$ 16.864,40					
2	0,01%		24	mar/24	R\$ 16.864,40					
3	0,01%		25	abr/24	R\$ 16.864,40					
3	0,01%		26	mai/24	R\$ 16.864,40					
3	0,01%		27	jun/24	R\$ 16.864,40					
3	0,01%		28	jul/24	R\$ 16.864,40					
3	0,01%		29	ago/24	R\$ 16.864,40					
3	0,01%		30	set/24	R\$ 16.864,40					
3	0,01%		31	out/24	R\$ 16.864,40					
3	0,01%		32	nov/24	R\$ 16.864,40					
3	0,01%		33	dez/24	R\$ 16.864,40					
								</		

 <b>ASSOCIACAO SOCIEDADE BRASILEIRA DE INSTRUCAO</b> <b>UNIVERSIDADE CANDIDO MENDES - CAMPUS NITERÓI</b> <b>Rua Luiz Leopoldo Fernandes Pinheiro, 38 - Centro</b> <b>Niterói</b>									
<b>CONTA : 2.2.06.01.001 (2089) NOME DA CONTA : Transação Individual - Debitos Não Previdenciarios</b>									
Faixas	Percentual	Valor Principal	Parcela	Mês de Pagamento	Valor	Juros	Valor Pago	DT PREV P/ PAG	Data Pagamento
<b>Longo Prazo</b>									
3	0,01%		34	jan/25	R\$ 16.864,40				
3	0,01%		35	fev/25	R\$ 16.864,40				
4	6,65%		36	mar/25	R\$ 11.214.820,68				
5	0,01%		37	abr/25	R\$ 16.864,40				
5	0,01%		38	mai/25	R\$ 16.864,40				
5	0,01%		39	jun/25	R\$ 16.864,40				
5	0,01%		40	jul/25	R\$ 16.864,40				
5	0,01%		41	ago/25	R\$ 16.864,40				
5	0,01%		42	set/25	R\$ 16.864,40				
5	0,01%		43	out/25	R\$ 16.864,40				
5	0,01%		44	nov/25	R\$ 16.864,40				
5	0,01%		45	dez/25	R\$ 16.864,40				
5	0,01%		46	jan/26	R\$ 16.864,40				
5	0,01%		47	fev/26	R\$ 16.864,40				
6	6,65%		48	mar/26	R\$ 11.214.820,68				
7	0,01%		49	abr/26	R\$ 16.864,40				
7	0,01%		50	mai/26	R\$ 16.864,40				
7	0,01%		51	jun/26	R\$ 16.864,40				
7	0,01%		52	jul/26	R\$ 16.864,40				
7	0,01%		53	ago/26	R\$ 16.864,40				
7	0,01%		54	set/26	R\$ 16.864,40				
7	0,01%		55	out/26	R\$ 16.864,40				
7	0,01%		56	nov/26	R\$ 16.864,40				
7	0,01%		57	dez/26	R\$ 16.864,40				
7	0,01%		58	jan/27	R\$ 16.864,40				
7	0,01%		59	fev/27	R\$ 16.864,40				

8	6,65%	60	mar/27	R\$ 11.214.820,68				
9	0,08%	61	abr/27	R\$ 134.915,12				
9	0,08%	62	mai/27	R\$ 134.915,12				
9	0,08%	63	jun/27	R\$ 134.915,12				
9	0,08%	64	jul/27	R\$ 134.915,12				
9	0,08%	65	ago/27	R\$ 134.915,12				
9	0,08%	66	set/27	R\$ 134.915,12				
9	0,08%	67	out/27	R\$ 134.915,12				
9	0,08%	68	nov/27	R\$ 134.915,12				
9	0,08%	69	dez/27	R\$ 134.915,12				
9	0,08%	70	jan/28	R\$ 134.915,12				
9	0,08%	71	fev/28	R\$ 134.915,12				
10	6,65%	72	mar/28	R\$ 11.214.820,68				
11	0,08%	73	abr/28	R\$ 134.915,12				
11	0,08%	74	mai/28	R\$ 134.915,12				
11	0,08%	75	jun/28	R\$ 134.915,12				
11	0,08%	76	jul/28	R\$ 134.915,12				
11	0,08%	77	ago/28	R\$ 134.915,12				
11	0,08%	78	set/28	R\$ 134.915,12				
11	0,08%	79	out/28	R\$ 134.915,12				
11	0,08%	80	nov/28	R\$ 134.915,12				
11	0,08%	81	dez/28	R\$ 134.915,12				
11	0,08%	82	jan/29	R\$ 134.915,12				
11	0,08%	83	fev/29	R\$ 134.915,12				
12	6,65%	84	mar/29	R\$ 11.214.820,68				
13	0,09%	85	abr/29	R\$ 151.779,52				
13	0,09%	86	mai/29	R\$ 151.779,52				
13	0,09%	87	jun/29	R\$ 151.779,52				
13	0,09%	88	jul/29	R\$ 151.779,52				
13	0,09%	89	ago/29	R\$ 151.779,52				
13	0,09%	90	set/29	R\$ 151.779,52				
13	0,09%	91	out/29	R\$ 151.779,52				
13	0,09%	92	nov/29	R\$ 151.779,52				
13	0,09%	93	dez/29	R\$ 151.779,52				
13	0,09%	94	jan/30	R\$ 151.779,52				
13	0,09%	95	fev/30	R\$ 151.779,52				
14	6,65%	96	mar/30	R\$ 11.214.820,68				
15	0,10%	97	abr/30	R\$ 168.643,92				
15	0,10%	98	mai/30	R\$ 168.643,92				
15	0,10%	99	jun/30	R\$ 168.643,92				
15	0,10%	100	jul/30	R\$ 168.643,92				
15	0,10%	101	ago/30	R\$ 168.643,92				
15	0,10%	102	set/30	R\$ 168.643,92				
15	0,10%	103	out/30	R\$ 168.643,92				
15	0,10%	104	nov/30	R\$ 168.643,92				
15	0,10%	105	dez/30	R\$ 168.643,92				
15	0,10%	106	jan/31	R\$ 168.643,92				
15	0,10%	107	fev/31	R\$ 168.643,92				
16	6,65%	108	mar/31	R\$ 11.214.820,68				
17	0,10%	109	abr/31	R\$ 168.643,92				
17	0,10%	110	mai/31	R\$ 168.643,92				
17	0,10%	111	jun/31	R\$ 168.643,92				
17	0,10%	112	jul/31	R\$ 168.643,92				
17	0,10%	113	ago/31	R\$ 168.643,92				
17	0,10%	114	set/31	R\$ 168.643,92				
17	0,10%	115	out/31	R\$ 168.643,92				
17	0,10%	116	nov/31	R\$ 168.643,92				
17	0,10%	117	dez/31	R\$ 168.643,92				
17	0,10%	118	jan/32	R\$ 168.643,92				
17	0,10%	119	fev/32	R\$ 168.643,92				
18	6,65%	120	mar/32	R\$ 11.214.820,68				
19	0,15%	121	abr/32	R\$ 252.965,88				
19	0,15%	122	mai/32	R\$ 252.965,88				
19	0,15%	123	jun/32	R\$ 252.965,88				
19	0,15%	124	jul/32	R\$ 252.965,88				
19	0,15%	125	ago/32	R\$ 252.965,88				
19	0,15%	126	set/32	R\$ 252.965,88				
19	0,15%	127	out/32	R\$ 252.965,88				
19	0,15%	128	nov/32	R\$ 252.965,88				
19	0,15%	129	dez/32	R\$ 252.965,88				
19	0,15%	130	jan/33	R\$ 252.965,88				
19	0,15%	131	fev/33	R\$ 252.965,88				
20	6,65%	132	mar/33	R\$ 11.214.820,68				
21	0,16%	133	abr/33	R\$ 269.830,27				
21	0,16%	134	mai/33	R\$ 269.830,27				
21	0,16%	135	jun/33	R\$ 269.830,27				
21	0,16%	136	jul/33	R\$ 269.830,27				
21	0,16%	137	ago/33	R\$ 269.830,27				
21	0,16%	138	set/33	R\$ 269.830,27				
21	0,16%	139	out/33	R\$ 269.830,27				
21	0,16%	140	nov/33	R\$ 269.830,27				
21	0,16%	141	dez/33	R\$ 269.830,27				
21	0,16%	142	jan/34	R\$ 269.830,27				
21	0,16%	143	fev/34	R\$ 269.830,27				
22	31,11%	144	mar/34	R\$ 52.650.631,87				
TOTAL L.P.				168.087.394,84	-	-		168.087.394,84
Longo Prazo								
TOTAL				168.643.920,04	-	168.644,00		
A pagar				168.475.276,04				

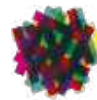

# LEILÃO COLEÇÃO UNIVERSIDADE CANDIDO MENDES 2ª EDIÇÃO

12 E 13 DE JULHO DE 2022

## RELATÓRIO FINAL

ATUALIZADO EM 11 DE AGOSTO DE 2022

TJRJ CAP EMP05 202301857416 03/04/23 18:52:38138302 PROGER-VIRTUAL



--- Informações

Número deste leilão: 002

Status do leilão: encerrado, em conferência

Valor de base do catálogo: R\$ 1.578.350,00 / 200 lotes

Quantidade de lances: 884 em 100 lotes

Prospects / Clientes: 43.053 (16.260) / 20.415 (689)

--- Arrematantes por noite

- ⌵ Soma das noites
- ⌵ Noite 1 em 12/07/2022
- ⌵ Noite 2 em 13/07/2022

✎ Resumo de arrematação geral

Arrematação	Lotes	Arrem...	Valor dos lotes	QT
iAremate	91	45	335.200,00	792
Galeria	12	9	1.279.500,00	92
	103	54	1.614.700,00	884

Estatísticas do leilão "002" em "2022-07-12"  
Sobral Leilão de Arte

Visitas de clientes potenciais

43.053

16.260 visitantes únicos  
2,65 páginas/visita

Novos clientes durante este catálogo

21

Desde a abertura deste catálogo

Visitas de clientes da galeria

20.415

689 visitantes únicos  
29,63 páginas/visita

Dos 1.614.700,00 vendidos, o iAremate entregou 361.900,00, representando 22,41% do total



APURAÇÃO FINAL			
TOTAL DE LOTES ARREMATADOS	VALOR TOTAL DE ARREMATES	VALOR TOTAL DA COMISSÃO DA LEILOEIRA	VALOR FINAL DO LEILÃO
103	1.614.700,00	R\$80.735,00	R\$1.695.435,00



CONTROLE DE PAGAMENTOS POR ARREMATANTES					
Qtd.	CLIENTE	ARREIMATE	LEILOEIRA	TOTAL FICHA	NOTA THAIS
1	SARA REGINA OLIVEIRA	R\$1.600,00	R\$80,00	R\$1.680,00	2941
2	GUILHERME GONZALEZ CRONENBERG PARENTE	R\$7.600,00	R\$380,00	R\$7.980,00	2942
3	FRANCISCO DE ASSIS VIDAL JUNIOR	R\$4.000,00	R\$200,00	R\$4.200,00	2944
4	RODRIGO CARNEIRO DA SILVA	R\$5.700,00	R\$285,00	R\$5.985,00	2943
5	EDUARDO BEVILAQUA PIRES	R\$2.000,00	R\$100,00	R\$2.100,00	2945
6	IEDA SOBOLOH KORMAN	R\$2.500,00	R\$125,00	R\$2.625,00	2946
7	ETYELLE PINHEIRO DE ARAUJO	R\$7.900,00	R\$395,00	R\$8.295,00	2947
8	FERNANDO GUALTER	R\$6.400,00	R\$320,00	R\$6.720,00	2948
9	ANA LUIZA BAESSO	R\$900,00	R\$45,00	R\$945,00	2949
10	IVAN VALENÇA	R\$19.500,00	R\$975,00	R\$20.475,00	2950
11	RONALDO TADEU	R\$300,00	R\$15,00	R\$315,00	2951
12	JOAO VITOR MENDES DE ALMEIDA	R\$2.000,00	R\$100,00	R\$2.100,00	2952
13	RICARDO LICHT	R\$33.100,00	R\$1.655,00	R\$34.755,00	2953
14	ADRIANA BENATTI	R\$900,00	R\$45,00	R\$945,00	2954
15	IZABELA VASCONCELOS	R\$1.300,00	R\$65,00	R\$1.365,00	2955
16	EDUARDO MENDES CAVALCANTI	R\$2.900,00	R\$145,00	R\$3.045,00	2956
17	JOSE MANUEL NEIRA LAUAND	R\$1.300,00	R\$65,00	R\$1.365,00	2957
18	FRANCISCO GRACINDO	R\$7.800,00	R\$390,00	R\$8.190,00	2958
19	CARLOS ALBERTO MENDES	R\$2.200,00	R\$110,00	R\$2.310,00	2959
20	ANDRE DIETZOLD SCHNEIDER	R\$17.600,00	R\$880,00	R\$18.480,00	2960
21	ROBERTO CISNE DE PAULA	R\$500,00	R\$25,00	R\$525,00	2961
22	MARIA GALVÃO / MARCUS MOURA	R\$14.600,00	R\$730,00	R\$15.330,00	2962
23	RODRIGO NUMERIANO	R\$3.700,00	R\$185,00	R\$3.885,00	2963
24	CASSIMIRO BAESSO	R\$1.900,00	R\$95,00	R\$1.995,00	2964
25	LUIZ ABELEIRA	R\$6.700,00	R\$335,00	R\$7.035,00	2965
26	CARLOS RENATO HEES	R\$3.400,00	R\$170,00	R\$3.570,00	2966
27	TADEU GUIMARÃES	R\$7.850,00	R\$392,50	R\$8.242,50	2968
28	LUCIA VILASECA	R\$1.700,00	R\$85,00	R\$1.785,00	2969
29	LUCIO CHAMON	R\$2.700,00	R\$135,00	R\$2.835,00	2970
30	LUIZ CLAUDIO HOLANDA	R\$2.900,00	R\$145,00	R\$3.045,00	2971
31	LINO CAVALCANTI	R\$3.000,00	R\$150,00	R\$3.150,00	2972
32	PHILIPPE ZAGOURI	R\$1.900,00	R\$95,00	R\$1.995,00	2974
33	RENATA / BRUNO REIS	R\$13.000,00	R\$650,00	R\$13.650,00	2975
34	EMILIO MEDINA LOPES	R\$500,00	R\$25,00	R\$525,00	2976
35	ANNA MARIA DE TRINDADE REIS	R\$3.200,00	R\$160,00	R\$3.360,00	2977
36	LUIZ MUSSNICH	R\$2.200,00	R\$110,00	R\$2.310,00	2978
37	GUILHERME AFONSO	R\$14.000,00	R\$700,00	R\$14.700,00	2979
38	ANTONIO SENA	R\$2.500,00	R\$125,00	R\$2.625,00	2980
39	CLAUDIO VALANSI	R\$6.700,00	R\$335,00	R\$7.035,00	2981
40	MARCUS FERRAÇO	R\$25.200,00	R\$1.260,00	R\$26.460,00	2983
41	BERNANDO GUILHERME	R\$3.900,00	R\$195,00	R\$4.095,00	2984
42	MONICA GOES DE ALMEIDA	R\$16.800,00	R\$840,00	R\$17.640,00	2985
43	RAFAELA CURVELLO	R\$17.000,00	R\$850,00	R\$17.850,00	2986
44	MAICON ANTONIOLLI	R\$13.150,00	R\$657,50	R\$13.807,50	2987
45	BRUNO GIOIA	R\$4.900,00	R\$245,00	R\$5.145,00	2988
46	LUDWIG DANIELIAN	R\$60.000,00	R\$3.000,00	R\$63.000,00	2989
47	CONRADO MESQUITA	R\$1.300,00	R\$65,00	R\$1.365,00	2990



48	MAYRA MARKS	R\$1.900,00	R\$95,00	R\$1.995,00	2991
49	WELLINGTON SALGADO	R\$41.800,00	R\$2.090,00	R\$43.890,00	2992
50	TRISTAN RAULT	R\$600,00	R\$30,00	R\$630,00	2993
51	MAX PERLINGEIRO	R\$1.200.000,00	R\$60.000,00	R\$1.260.000,00	2994
52	ERNESTO BITENCOURT	R\$6.400,00	R\$320,00	R\$6.720,00	2995
53	EDSON ALEXANDRE	R\$800,00	R\$40,00	R\$840,00	2996
TOTAL		R\$1.614.200,00	R\$80.710,00	R\$1.694.910,00	

LISTAGEM DE ARREMATANTES NÃO QUITADOS				
Qtd.	CLIENTE	ARREMATE	LEILOEIRA	TOTAL FICHA
1	RAFAEL AMORIM	R\$500,00	R\$25,00	R\$525,00
TOTAL		R\$500,00	R\$25,00	R\$525,00

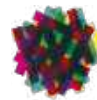

# COMPROVANTES DE PAGAMENTO POR ARREMATANTES



# Adriana S Benatti



TED realizado com sucesso.

Conta Origin:

0663/01.004677.2

Nome:

Adriana Souza Benatti

Conta de Destino:

3752/0000000072789

Nome Destino:

Thais Villela Alexandre

Instituição:

0341 - ITAU UNIBANCO S A

CPE/CNPJ:

112.025.037-48

Tipo Conta:

Conta Corrente Individual

Titularidade:

Outra Titularidade

Finalidade:

CREDITO EM CONTA

ISPB:

60701190

Tipo de transferência:

TED

Valor:

R\$ 945,00

Data da transação:

15/07/2022 12:17:55

Autenticação bancária:

MBB3577E17B30BFB0FEC553

Transação sujeita à cobrança de Tarifa. Consulte os valores na Tabela de Serviços nas agências e no site: [www.santander.com.br](http://www.santander.com.br)  
> Para Você > Tarifas e Pacotes Padronizados > Tabela Completa de Serviços.

Central de Atendimento Santander

4004-3535 (Capitais e Regiões Metropolitanas)

0800-702-3535 (Demais Localidades)

SAC 0800-762-7777

Ouvidoria 0800-726-0322



# Ana Luiza Baesso Moreira



transferência Pix realizada

**R\$ 945,00**

dados da conta debitada

nome

ANA LUIZA BAESSO MOREIRA

cpf

\*\*\*.089.947-\*\*

agência

3032

conta corrente

20460-8

dados do Pix

nome do favorecido

THAIS VILLELA ALEXANDRE

cpf/cnpj

\*\*\*.025.037-\*\*

chave

11202503748

instituição

ITAU UNIBANCO S.A.

realizado em

14/07/2022, 23:32:11.844542, via  
app itaú

autenticação

D1999AA6331A2F25348FC7D5AC926C4  
DB2C9BA8D

ID da transação

E60701190202207150231DY5WCUDI92  
4

Em caso de dúvidas, de posse do comprovante, contate seu gerente ou a Central no 4004-4828 (capitais e regiões metropolitanas) ou 0800 970 4828 (demais localidades). Reclamações, informações e cancelamentos: SAC 0800 728 0728, 24 horas por dia ou Fale Conosco: [www.itaunet.com.br/uniclass](http://www.itaunet.com.br/uniclass) Se não ficar satisfeito com a solução, contate a Ouvidoria: 0800 570 0011, em dias úteis, das 9h às 18h. Deficiente auditivo/fala: 0800 722 1722

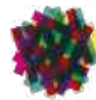

# André Dietzold

**Recomendamos a impressão desse Comprovante**  
Para tanto, utilize a opção da impressão de seu browser



## Comprovante Pix

Transferência para chave Pix

Data e hora: **18/07/2022 - 11:27:03**

Número de Controle: **E60746948202207181421A16730SGRzQ**

### DADOS DA CONTA

Nome: **ANDRE SCHNEIDER DIETZOLD**

CPF: **\*\*\*.815.139-\*\***

Instituição: **Banco Bradesco S.A.**

### DADOS DE QUEM RECEBEU

Nome: **THAIS VILLELA ALEXANDRE**

CPF/CNPJ: **\*\*\*.025.037-\*\***

Instituição: **ITAÚ UNIBANCO S.A.**

Chave Vinculada: **\*\*\*.025.037-\*\***

### DADOS DA TRANSFERÊNCIA

Valor: **R\$ 18.480,00**

Tarifa: **R\$ 0,00**

Descrição: **Leilão Coleção Cândido Mendes**

Data e hora: **18/07/2022 - 11:27:03**

Debitado da: **Conta-corrente**

## AUTENTICAÇÃO

LXFTh@4p gzuI7lDe \*Nx4udrB KNEl@5zL ?zgSX2dF zKI9dphy eRe8ZpAq DJm4ts6z  
MggLFrBo BBfKcpct FPVhnNOY PTWC\*jKN iUGdcF#W gXsbHS64 J6oyi6t5 LBo2oN5q  
Uwnd54d3 #vzHOY?e jjj6XdFPN RegmflAx M#9DRWYG sf?LqwL7 63076724 35281848 000

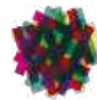

# Anna Maria Da Trindade Dos Reis

SISBB - SISTEMA DE INFORMACOES BANCO DO BRASIL  
21/07/2022 - AUTOATENDIMENTO - 14.47.49  
4882804882 0003

## Comprovante Pix

CLIENTE: ANNA MARIA TRINDADE REIS  
AGENCIA: 4882-8 CONTA: 848.828-2

## SOBRE A TRANSACAO

ID: E0000000020220721174728484174594  
CPF DO PAGADOR: \*\*\*.779.581-\*\*  
VALOR: 3.360,00  
DATA: 21/07/2022 - 14:47:44

PAGO PARA: Thais V Alexandre  
CPF: \*\*\*.025.037-\*\*  
CHAVE PIX: 11202503748  
INSTITUICAO: 60701190 ITAÚ UNIBANCO S.A.  
AGENCIA: 3752 - CONTA: 00000000000000072789  
TIPO DE CONTA: Conta Corrente

Notificacao enviada em: 21/07/2022 - 14:47:45

DOCUMENTO: 072102  
AUTENTICACAO SISBB: A.45D.CC5.842.442.7D6

Central de Atendimento BB  
4004 0001  
Consultas, informacoes e servicos transacionais.

SAC BB  
0800 729 0722  
Informacoes, reclamacoes, cancelamento de produtos e servicos.

Ouvidoria  
0800 729 5678  
Reclamacoes nao solucionadas nos canais habituais agencia, SAC e Demais canais de atendimento.

Atendimento a deficientes auditivos ou fala  
0800 729 0088  
Informacoes, reclamacoes, cancelamento de cartao e outros produtos e servicos de Ouvidoria.



# Antônio José de Sena Batista



comprovante de transferência entre contas Itaú  
via app Itaú



realizada em 22/07/2022 às 13:40:10

valor

R\$ 2.625,00

data da transferência

22/07/2022

de

**ANTONIO JOSE DE SENA BATISTA**

agência 7040 conta 0006787-3

para

**THAIS VILLELA ALEXANDRE**

agência 3752 conta 0007278-9

conta corrente

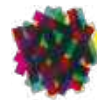

# Bernardo Guilherme Mendes Santos



comprovante de transferência entre contas Itaú  
via app Itaú



realizada em 28/07/2022 às 11:14:40

valor

R\$ 4.095,00

data da transferência

28/07/2022

de

**BERNARDO GUILH MENDES SANTOS**

agência 9220 conta 0020460-7

para

**THAIS VILLELA ALEXANDRE**

agência 3752 conta 0007278-9

conta corrente

identificação no extrato

quadros



# Bruno Gioia



**Safra**

## Transferência por chaves - Pix

28/07/2022 - 15:16:05

### Dados do comprovante

Valor	R\$5.145,00
Tarifa	Não tarifado
Tipo de transferência	Pix
Motivo	Pix

### Dados pagador

Nome	Bruno Gioia
CPF/CNPJ	XXX.213.288-XX
Banco	422 - Banco Safra
Agência	0165
Conta	022302-9

### Dados recebedor

Nome	Thais Villela Alexandre
CPF/CNPJ	XXX.025.037-XX
Banco	ITAÚ UNIBANCO S.A.
Chave	Cpf - 112.025.037-48

### Autenticação

E58160789202207281815WTqgEvOOftB



# Carlos Alberto Mendes

br.com.bradesco.mobile.segundaviacomprovante.pix.client.ComprovantePix@1490dd1a

**Recomendamos a impressão desse Comprovante.**  
Para tanto, utilize a opção de impressão de seu browser.



## Comprovante Pix Transferência para chave Pix

Data e hora: 17/07/2022 10:15:22

Nº de Controle: E60746948202207171311A2392staREM

### DADOS DA CONTA

Nome: CARLOS ALBERTO MENDES

CPF: \*\*\*.836.378-\*\*

Instituição: BANCO BRADESCO S.A.

### DADOS DE QUEM RECEBEU

Nome: THAIS VILLELA ALEXANDRE

CPF/CNPJ: \*\*\*.025.037-\*\*

Instituição: ITAÚ UNIBANCO S.A.

Chave vinculada: \*\*\*.025.037-\*\*

### DADOS DA TRANSFERÊNCIA

Valor: R\$ 2.310,00

Tarifa: R\$ 0,00

Descrição: Sobral leilões

Identificador:

Data e hora: 17/07/2022 10:15:22

Debitado da: Conta-corrente

BRADESCO CELULAR

## AUTENTICAÇÃO

WMgGIqd5 f?VRsG#7 SYVF9S2Q NzS62PQ ODcCyQdo NfiGRJCn sMOIc72o my\*xbe7z  
hGO67xBA XRL8IGc@ Eibxp?z\* rca?HJy9 spQqegi# 2KsjCPr6 JucQlDXO 3GbXQE2z  
RTbDOTeG 8ypMAQuE Pd#5Q?Fu BinZqVH# FNbafa6r ja6LUQAU 92233910 35282310 00



# Carlos Renato Hees



Vera Guerra Chaves Barcellos

CPF/CNPJ: 152.248.990-87

agência

8875

conta

10257-9

## Transferência Itaú de conta corrente para conta corrente

emitido em 18/07/2022 às 16:33:58h

nome: Thais Villela Alexandre  
CPF/CNPJ: 112.025.037-48  
banco/instituição: 341 - Banco Itau S/a - 60701190  
agência: 3752  
conta: 07278-9  
valor: R\$ 3.570,00  
  
autenticação: 62B3E9A95A034C9E984474AD7F86EF9197990E47  
controle: 000000374937405  
identificação no extrato: OBRAS  
data da transferência: 18/07/2022  
transferência efetuada em: 18/07/2022 às 16:33:58h

### conta a ser debitada

nome: Vera Guerra Chaves Barcellos  
agência: 8875  
conta: 10257-9



# Cassimiro Baesso Junior

18/07/2022 - BANCO DO BRASIL - 08:44:44  
834971835 0530  
COMPROVANTE DE TED

CLIENTE: CASSIMIRO BAESSO JR  
AGENCIA: 4766-X CONTA: 498.008-5

NR. DOCUMENTO 71.801  
DATA DA TRANSFERENCIA 18/07/2022  
REMETENTE CASSIMIRO BAESSO JR  
FAVORECIDO THAIS VILLELA ALEXANDRE  
CPF 112.025.037 48  
BANCO 341 ITAU UNIBANCO S.A.  
AGENCIA 3752 PERSONNALITE JD CONTA 000000072789  
FINALIDADE 001 CREDITO EM CONTA  
ORIGEM DO DEBITO CONTA CORRENTE  
VALOR 1.995,00  
VALOR TOTAL 1.995,00

NR. AUTENTICACAO A.F04.BF3.566.F51.C11

Leia no verso como conservar este documento,  
entre outras informações.



# Claudio Valansi



Pronto! Seu pagamento foi realizado

Valor pago

**R\$ 7.035,00**

Para

**THAIS VILLELA ALEXANDRE**

Data e hora da transação

**22/07/2022 - 14:38:05**

Código de autenticação

**MBJ37BEE92489507C487B9B**



Transação sujeita à cobrança de Tarifa.  
Consulte os valores na Tabela de Serviços  
nas agências e no site: [https://  
www.santander.com.br/tarifas-e-pacotes-  
pessoa-juridica](https://www.santander.com.br/tarifas-e-pacotes-pessoa-juridica)

Se está com alguma dúvida é só ligar para a Central de  
Atendimento e falar o número do ID que está nessa  
comprovante.

## Central de Atendimento Santander

4004-2125 (Capitais e Regiões Metropolitanas)

0800-726-2125 (Demais Localidades)

SAC 0800-762-7777

Ouvidoria 0800-726-0322

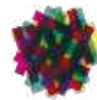

# Conrado Mesquita



## transferência realizada



R\$ **1.365,00**

valor transferido via Pix

para



**Thais Villela Alexandre**

Itau Unibanco S.A.

cpf 112.025.037-48

11202503748

de

**Conrado Turano D Mesquita**

341 Itau Unibanco

ag 7037 | conta 10994-4

cpf \*\*\*.221.277-\*\*



realizada em

01/08/2022 às 10:39:32

via

App Itaú

ID da transação

E60701190202208011339DY5EHHECMN1

[illegible]



# Eduardo Bevilaqua Pires



## Comprovante do Pagamento

14/07/2022 - 18:08:48

Valor pago  
R\$ 2.100,00

Forma de pagamento  
Ag 0900 CC 1020105-0

Dados do recebedor

Para  
THAIS VILLELA ALEXANDRE

Chave  
\*\*\*.025.037-\*\*

CPF  
00\*\*\*.\*\*\*/5037-4\*

Instituição  
ITAU UNIBANCO S.A.

Dados do pagador

De  
EDUARDO BEVILAQUA PIRES

CPF  
00\*\*\*.\*\*\*/6637-9\*

Instituição  
BCO SANTANDER (BRASIL) S.A.

Data e hora da transação  
14/07/2022 - 18:08:48

ID/Transação  
E9040088820220714210805168104549

Comprovante do Pagamento

1/2

Código de autenticação  
7C2AAE0B4048EAA89761704

## Central de Atendimento Santander

4004-3535 (Capitais e Regiões Metropolitanas)

0800-702-3535 (Demais Localidades)

SAC 0800-762-7777

Ouvidoria 0800-726-0332

Comprovante do Pagamento

2/2



# Eduardo Mendes Cavalcanti



**TED realizado com sucesso.**

Conta Origem:

**3457/01.064330.6**

Nome:

**Eduardo Mendes Cavalcanti**

Conta de Destino:

**3752/0000000072798**

Nome Destino:

**Thais Villela Alexandre**

Instituição:

**0341 - ITAU UNIBANCO S A**

CPF/CNPJ:

**112.025.037-48**

Tipo Conta:

**Conta Corrente Individual**

Titularidade:

**Outra Titularidade**

Finalidade:

**OUTROS**

ISPB:

**60701190**

Tipo de transferência:

**TED**

Valor:

**R\$ 3.045,00**

Histórico:

**candido m**

Data da transação:

**15/07/2022 16:23:20**

Autenticação bancária:

**MBB357DA41531BD9CC0E84F**

Transação sujeita à cobrança de Tarifa. Consulte os valores na Tabela de Serviços nas agências e no site: [www.santander.com.br](http://www.santander.com.br) > Para Você > Tarifas e Pacotes Padronizados > Tabela Completa de Serviços.

## Central de Atendimento Santander

4004-3535 (Capitais e Regiões Metropolitanas)

0800-702-3535 (Demais Localidades)

SAC 0800-762-7777

Ouvidoria 0800-726-0322

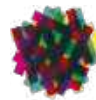

# Emilio Medina Lopez



## transferência Pix realizada

em 21/07/2022, 11:06:07, via app Itaú

valor

R\$ 525,00

de

Emilio Medina Lopez  
Itaú Unibanco S.A - 7037/67281-8

para

Thais Villela Alexandre  
Itau Unibanco S.A.  
11202503748

ID da transação

E60701190202207211405DY5NXE0C58T



# Ernesto De Almeida Bitencourt

SISBB - SISTEMA DE INFORMACOES BANCO DO BRASIL  
04/08/2022 - AUTOATENDIMENTO - 15.02.44  
2014102014 0020  
Comprovante Pix

CLIENTE: ERNESTO A BITENCOURT  
AGENCIA: 2014-1 CONTA: 24.130-X

=====

SOBRE A TRANSACAO

-----

ID: E0000000020220804180212966598672  
CPF DO PAGADOR: \*\*\*.081.595-\*\*  
VALOR: 6.720,00  
DATA: 04/08/2022 - 15:02:30

-----

PAGO PARA: Thais V Alexandre  
CPF: \*\*\*.025.037-\*\*  
CHAVE PIX: 11202503748  
INSTITUICAO: 60701190 ITA UNIBANCO S.A.  
AGENCIA: 3752 - CONTA: 00000000000000072789  
TIPO DE CONTA: Conta Corrente

-----

Notificacao enviada em: 04/08/2022 - 15:02:31

=====

DOCUMENTO: 080405  
AUTENTICACAO SISBB: 0.1E7.B81.7DF.B7F.F79

-----

Central de Atendimento BB  
4004 0001  
Consultas, informacoes e servicos transacionais.

SAC BB  
0800 729 0722  
Informacoes, reclamacoes, cancelamento de produ-  
tos e servicos.

Ouvidoria  
0800 729 5678  
Reclamacoes nao solucionadas nos canais  
habituais: agencia, SAC e Demais canais de  
atendimento.

Atendimento a deficientes auditivos ou fala  
0800 729 0088  
Informacoes, reclamacoes, cancelamento de cartao  
e outros produtos e servicos de Ouvidoria.



# Etyelle Pinheiro de Araujo

SISBB - SISTEMA DE INFORMACOES BANCO DO BRASIL  
15/07/2022 - AUTOATENDIMENTO - 09.13.31  
0087600087 0001

## Comprovante Pix

CLIENTE: ETYELLE PINHEIRO DE ARAUJ  
AGENCIA: 0087-6 CONTA: 39.501-3

## SOBRE A TRANSACAO

ID: E0000000020220715121129689698421  
CPF DO PAGADOR: \*\*\*.523.787-\*\*  
VALOR: 8.295,00  
DATA: 15/07/2022 - 09:13:24  
DESCRICAO: Lote 148

PAGO PARA: Thais V Alexandre  
CPF: \*\*\*.025.037-\*\*  
CHAVE PIX: 11202503748  
INSTITUICAO: 60701190 ITAÚ UNIBANCO S.A.  
AGENCIA: 3752 - CONTA: 00000000000000072789  
TIPO DE CONTA: Conta Corrente

Notificacao enviada em: 15/07/2022 - 09:13:25

DOCUMENTO: 071501  
AUTENTICACAO SISBB: 6.37C.EF3.FE1.90D.FC6

Faca ja um Ourocap Pagamento Mensal. Voce guarda dinheiro de forma automatica, concorre a ate R\$ 10 milhoes e ao final recebe o que juntou.

Central de Atendimento BB  
4004 0001  
Consultas, informacoes e servicos transacionais.

SAC BB  
0800 729 0722  
Informacoes, reclamacoes, cancelamento de produtos e servicos.

Ouvidoria  
0800 729 5678  
Reclamacoes nao solucionadas nos canais habituais agencia, SAC e Demais canais de atendimento.

Atendimento a deficientes auditivos ou fala  
0800 729 0088  
Informacoes, reclamacoes, cancelamento de cartao e outros produtos e servicos de Ouvidoria.



# Fernando Glauter Cassio Carvalho

06:40

transferência

✓

realizado em 15/07/2022 às 06:40:12

valor

R\$ 6.720,00

data da transferência

15 de julho de 2022

de

FERNANDO GLAUTER C CARVALHO

para

THAIS VILLELA ALEXANDRE

autenticação

7808FD6155EB3BE15193E3AE60C0177559A27F12

ver detalhes

compartilhar

ir para:

⇒

nova transferência

>

📁

extrato

>

🏠

início

>

🏠

início

☰

extrato

≡\$

produtos

🗉

ajuda



# Francisco de Assis Vidal Jr



## Comprovante de Pix enviado

Via Internet Banking CAIXA

### Dados do pagador:

Nome: FRANCISCO DE ASSIS VIDAL JUNIOR

CPF: \*\*\*.956.473-\*\*

Instituição: CAIXA ECONÔMICA FEDERAL

### Dados do recebedor:

Nome: THAIS VILLELA ALEXANDRE

CPF: \*\*\*.025.037-\*\*

Instituição: ITAÚ UNIBANCO S.A.

### Dados da transação:

Situação: Efetivado

Valor: 4.200,00

Data/Hora: 14/07/2022 - 16:00:51

Descrição: Pagamento Lote 69 - Cartela 114699 em nome de Francisco de Assis Vidal Júnior.

ID transação: E003603052022071416002b2d5b49d86

Código da operação: 9278290328

Chave de Segurança: C3V6KFXEV9469LML

Chave Pix: 11202503748

Em caso de dúvidas entre em contato através dos nossos canais de atendimento, e informe o ID da transação presente neste comprovante.

Alô CAIXA: 0800 104 0104 Capitais e Regiões Metropolitanas: 4004 01 04

SAC CAIXA: 0800 726 0101

Ouvidoria: 0800 725 7474

Pessoas com Deficiência Auditiva: 0800 726 2492

Não importa o momento, a CAIXA está sempre com você. Para mais informações consulte a página [www.caixa.gov.br/caixacomvoce/](http://www.caixa.gov.br/caixacomvoce/)



# Francisco Gracindo de Araujo Miranda



## transferência realizada



R\$ **8.190,00**

valor transferido via Pix



para

**Thais Villela Alexandre**

**341 Itaú Unibanco S.A**

**cpf 112.025.037-48**

**chave Pix 112.025.037-48**

de

**Francisco Gracindo A Miranda**

**341 Itaú Unibanco S.A**

**ag 8350 | conta 0000598-2**

**cpf \*\*\*.562.877-\*\***



realizada em

**15/07/2022 às 13:21:22**

via

**App Itaú**

ID da transação

**E60701190202207151621DY5YTSTD2JL**

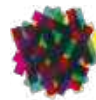

# Guilherme Affonso Carneiro



comprovante de transferência entre contas Itaú  
via app Itaú



realizada em 21/07/2022 às 18:00:16

valor

R\$ 14.700,00

data da transferência

21/07/2022

de

**TERESINHA XIMENES CARNEIRO**

agência 3850 conta 0001636-5

para

**THAIS VILLELA ALEXANDRE**

agência 3752 conta 0007278-9

conta corrente



# Guilherme Gonzalez Cronemberger Parente



transferência  
realizada



R\$ **7.980,00**

valor transferido via Pix



para

**Thais Villela Alexandre**

**341 Itaú Unibanco S.A**

**cpf 112.025.037-48**

**chave Pix 112.025.037-48**

de

**Guilherme Gonzalez C Parente**

**341 Itaú Unibanco S.A**

**ag 3747 | conta 0001264-3**

**cpf \*\*\*.517.057-\*\***



realizada em

**14/07/2022 às 16:45:20**

via

**App Itaú**

ID da transação

**E60701190202207141944DY53PWY0I6X**



# Ieda Sobolh Korman



comprovante de transferência entre contas Itaú  
via app Itaú



realizada em 14/07/2022 às 17:55:52

valor

R\$ 2.625,00

data da transferência

14/07/2022

de

**IEDA SOBOLH KORMAN**

agência 9695 conta 0003890-2

para

**THAIS VILLELA ALEXANDRE**

agência 3752 conta 0007278-9

conta corrente



# Ivan Vilella Matos Valença

**Recomendamos a impressão desse Comprovante.**  
Para tanto, utilize a opção de impressão do seu browser.



## Transferência Interbancária - Titularidade Diferente Outros Bancos (DOC e TED)

Data: 15/07/2022

Banco: 237 Agência de Débito: 00977

Conta e Dígito de Débito: 0000000009423

Tipo da Conta: CONTA-CORRENTE

Cliente: IVAN VILELLA MATOS VALENCA

Banco Destinatário: 341

Nome do Banco: ITAU UNIBANCO S.A.

Agência: 03752

Nome da Agência: PERSONNALITE JD OCEANICO

Conta e Dígito: 0000000072789

Favorecidos: Thaís Vilella Andrade

CPF/CNPJ: 112.025.037-48

Tipo de transferência: TED

Finalidade: CREDITO EM CONTA

Valor da Transferência: 20.475,00

Nº da Transferência Interbancária: 9465773

## AUTENTICAÇÃO

f9gzTDNy #FbBRA8z ?7ebG7SQ BjHR?QSZ mSEPbLYM jhuOQXeo vUW\*MnvF qI9h#m7T  
HLz3rlV# gUjGDZgt cXrfEonL T8YIU4Iz U2xQhkhB uM\*8dy3i ub?Xw8VH Yis\*12vi  
A9htVjMm Hu7Upvb5 XWwYG@nI HrSaZvpL tqNX3mIX m7sM5wI# 37529743 31357904



# Izabela Vasconcelos Coelho



**Pix enviado**  
**R\$ 1.365,00**

---

## Sobre a transação

Data do pagamento **Sexta, 15/07/2022**

Horário **13:52**

ID da transação **E00416968202207151652BTj2bZuJ7Qw**

---

## Quem recebeu

Nome **Thais Villela Alexandre**

CPF/CNPJ **\*\*\*.025.037-\*\***

Instituição **Itau Unibanco S.A.**

---

## Quem pagou

Nome **IZABELA VASCONCELOS COELHO**

CPF/CNPJ **\*\*\*.992.826-\*\***

Instituição **Banco Inter S.A.**



# João Victor Mendes de Almeida Botelho

11:25

Search

transferência Pix realizada

em 15/07/2022, 11:25:35, via app Itaú

valor

R\$ 2.100,00

de

Joao Victor M Almeida Botelho

Itaú Unibanco S.A - 5672/08867-0

para

Thais Villela Alexandre

Itau Unibanco S.A.

11202503748

ID da transação

E60701190202207151425DY5LI43DMD3

ver comprovante

compartilhar

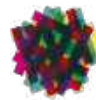

# Jose Manoel Neira Lauand



Jose Manoel Neira Lauand

agência

conta

CPF/CNPJ: 134.406.268-73

9689

15591-0

## Transferência Itaú de conta corrente para conta corrente

emitido em 15/07/2022 às 16:22:57h

nome: Thais Villela Alexandre  
CPF/CNPJ: 112.025.037-48  
banco/instituição: 341 - Banco Itaú S/a - 60701190  
agência: 3752  
conta: 07278-9  
valor: R\$ 1.365,00

autenticação: A48CEB6EDEFB87B26F2D56B6E8D971072C9461A5  
controle: 000001453989405  
identificação no extrato: 11128  
data da transferência: 15/07/2022  
transferência efetuada em: 15/07/2022 às 16:22:57h

### conta a ser debitada

nome: Jose Manoel Neira Lauand  
agência: 9689  
conta: 15591-0

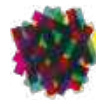

# Lino de Carvalho Cavalcante

## COMPROVANTE DE PIX ENVIADO



Pix realizado com sucesso!

### Dados do pagador

Nome:  
LINO DE CARVALHO CAVALCANTE

CPF:  
\*\*\*.578.893-\*\*

Instituição:  
CAIXA ECONÔMICA FEDERAL

### Dados do recebedor

Nome:  
THAIS VILLELA ALEXANDRE

CPF:  
\*\*\*.025.037-\*\*

Instituição:  
ITAÚ UNIBANCO S.A.

### Dados da transação

Situação:  
Efetivado

Valor:  
3.150,00

Data/Hora:  
20/07/2022 17:07:01

ID transação:  
E00360305202207202006bca41b729d3

Código da operação:  
9428251645

Chave de segurança:  
FWVC660QMHWMQLTJ

Chave Pix:  
11202503748

Em caso de dúvidas entre em contato através dos nossos canais de atendimento, e informe o ID da transação presente neste comprovante.  
Alô CAIXA: 0800 104 0104 Capitais e Regiões Metropolitanas: 4004 01 04  
SAC CAIXA: 0800 726 0101  
Ouvidoria: 0800 725 7474  
Pessoas com Deficiência Auditiva: 0800 726 2492

SALVAR

FAVORITAR

NOVO PIX

VOLTAR



Lucia Vilaseca



## transferência Pix realizada

em 19/07/2022, 10:40:25, via app Itaú

valor

R\$ 1.785,00

de

Lucia Beatriz P G Vilaseca

Itaú Unibanco S.A - 7038/49528-4

para

Thais Villela Alexandre

Itau Unibanco S.A.

11202503748

ID da transação

E60701190202207191338DY5U094PUNJ

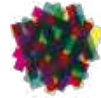

# Lucio Antonio Chamon Junior



Banco Itaú S/A

AGENCIA 2975 - DATA 19/07/22 - HORA 13,39,32  
TRANSACAO 021 - DEPOSITO DINHEIRO CEI  
AGENCIA: 3752 CONTA CORRENTE: 07278-9

FAVORECIDO: THAIS ALEXANDRE

VALOR DO DEPOSITO: R\$ 2.000,00  
QUANTIDADE TOTAL DE NOTAS: 020

020 NOTA(S) DE R\$ 100,00  
TERMINAL RECICLADOR 78357



Banco Itaú S/A

AGENCIA 2975 - DATA 19/07/22 - HORA 13,38,45  
TRANSACAO 021 - DEPOSITO DINHEIRO CEI  
AGENCIA: 3752 CONTA CORRENTE: 07278-9

FAVORECIDO: THAIS ALEXANDRE

VALOR DO DEPOSITO: R\$ 835,00  
QUANTIDADE TOTAL DE NOTAS: 019

001 NOTA(S) DE R\$ 5,00  
001 NOTA(S) DE R\$ 10,00  
001 NOTA(S) DE R\$ 20,00  
016 NOTA(S) DE R\$ 50,00  
TERMINAL RECICLADOR 78357



# Ludwig Bodour Danielian

**Recomendamos a impressão desse Comprovante.**  
Para tanto, utilize a opção de impressão do seu browser.



## Transferência Interbancária - Titularidade Diferente Outros Bancos (DOC e TED)

Data: 29/07/2022

Banco: 237 Agência de Débito: 03228

Conta e Dígito de Débito: 0000002667991

Tipo da Conta: CONTA-CORRENTE

Cliente: LUDWIG BODOUR DANIELIAN

Banco Destinatário: 341

Agência: 03752

Conta e Dígito: 0000000072798

Favorecidos: Thais Vilela Alexandre

Tipo de transferência: TED

Finalidade: CREDITO EM CONTA

Valor da Transferência: 63.000,00

Nome do Banco: ITAU UNIBANCO S.A.

Nome da Agência: PERSONNALITE JD OCEANICO

CPF/CNPJ: 112.025.037-48

Nº da Transferência Interbancária: 2301493

## AUTENTICAÇÃO

DjVG9noS DfQ@TV?g 4uMQJXjS soWcgr?E nllW4hio 2x7r99BT D4KWazCu SbeRWZkc  
?BI@HOLm DxNt\*#eb vzhJtCp2 JG6SD#R8 3XYv2A6S efFYHc22 t?Kz3CfO EWuwHXvg  
BB7ZT6xa HcPsGl22 zes6Uk3R CwY?GyQI rNnsk7@l 92wM3gN9 39922291 31357830

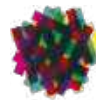

# Luis Claudio Holanda

✓ realizada em 20/07/2022 às 11:35:32

valor

R\$ 3.045,00

data da transferência

20/07/2022

de

LUIS CLAUDIO PEREIRA HOLANDA

agência 3758 conta 02907-2

para

THAIS VILLELA ALEXANDRE

agência 3752 conta 0007278-9

conta pagamento

identificação no extrato

sobralRj

---

autenticação

0C6C714DB620E774E1D8F68E8C65F2214461755C



# Luiz Abeleira

16:48

4G

<

bradesco prime

☒

Agendamento  
concluído

Nome

Tha S Villela Alexandre

CPF/CNPJ

112.025.037-48

Banco

ITAU UNIBANCO S.A.

Agência

3752

Conta

72789

Valor

R\$ 7.035,00

O dinheiro vai sair da

Conta-corrente

Pra quando

18/07/2022

Tipo de transferência

TED - cai na conta no mesmo dia

Descrição



# Luiz Antunes Maciel Mussnich

16:46



comprovante



comprovante de transferência entre contas Itaú  
via app Itaú



realizada em 21/07/2022 às 16:44:47

valor

R\$ 2.310,00

data da transferência

21/07/2022

de

**LUIZ ANTUNES MACIEL MUSSNICH**

agência 7069 conta 0098925-4

para

**THAIS VILLELA ALEXANDRE**

agência 3752 conta 0007278-9

conta corrente

compartilhar



início



extrato



produtos



ajuda



# Maicon Jones Antonioli

**Recomendamos a impressão desse Comprovante**  
Para tanto, utilize a opção da impressão de seu browser



## Comprovante Pix

Transferência para chave Pix

Data e hora: **28/07/2022 - 14:51:02**

Número de Controle: **E60746948202207281734A7795Wvh7rQ**

### DADOS DA CONTA

Nome: **PIETER ANTON BENJAMIN VAN ROOIJEN**

CPF: **\*\*\*.779.378-\*\***

Instituição: **Banco Bradesco S.A.**

### DADOS DE QUEM RECEBEU

Nome: **THAIS VILLELA ALEXANDRE**

CPF/CNPJ: **\*\*\*.025.037-\*\***

Instituição: **ITAÚ UNIBANCO S.A.**

Chave Vinculada: **\*\*\*.025.037-\*\***

### DADOS DA TRANSFERÊNCIA

Valor: **R\$ 13.807,50**

Tarifa: **R\$ 0,00**

Descrição:

Data e hora: **28/07/2022 - 14:51:02**

Debitado da: **Conta-corrente**

## AUTENTICAÇÃO

jnHSDq73 g6zImPLC fr8FhIT# kLab\*GDE 3sZaimWR JYFiDk\*k jQ9?QSsv Qxuz?BJ2  
i8g\*QqTx yWLF6kMk BHo3KPWx NvwVUymO oEcEep7z oghy\*koe ee@dnNPq L4Zf#qks  
QYf\*L4Vl QAAIf1sf PM1HCa5e 7InqXLNC #Woh8Sa? zf?LsgB\* 62007976 35281380 750



# Marcus de Rezende Ferroço

Recomendamos a impressão desse Comprovante  
Para tanto, utilize a opção da impressão de seu browser

**Comprovante Pix**  
Transferência para chave Pix

Data e hora: 18/07/2022 - 15:36:34  
Número de Controle: E60746948202207181831A5530qZFNhw

DADOS DA CONTA  
Nome: KARLA MARIZA LINO SARDENBERG  
CPF: \*\*\*.303.817-\*\*  
Instituição: Banco Bradesco S.A.

DADOS DE QUEM RECEBEU  
Nome: THAIS VILLELA ALEXANDRE  
CPF/CNPJ: \*\*\*.025.037-\*\*  
Instituição: ITAÚ UNIBANCO S.A.  
Chave Vinculada: \*\*\*.025.037-\*\*

DADOS DA TRANSFERÊNCIA  
Valor: R\$ 7.455,00  
Tarifa: R\$ 0,00  
Descrição: Sobral 1  
Data e hora: 18/07/2022 - 15:36:34  
Debitado da: Conta-corrente

## AUTENTICAÇÃO

QTEID84H csQGQOXm msfjC6hs fjiWuxJX UZTmutMD Q5vRrPhC IJq3JuUs iCpB#GVj  
sv#FFddi a2nTaytL t4fcPANE NljUce7Q iOPR27G? WGIHgEfb k9UZ2C5Q U3VocNoD  
lFfczT9x yp#o57eX 7GN#L9gN NoTDy6B3 axY\*ELBH B#vLbgHf 84395524 35287455 00

Recomendamos a impressão desse Comprovante  
Para tanto, utilize a opção da impressão de seu browser

**Comprovante Pix**  
Transferência para chave Pix

Data e hora: 20/07/2022 - 13:08:34  
Número de Controle: E60746948202207201603A5530jxBn6M

DADOS DA CONTA  
Nome: KARLA MARIZA LINO SARDENBERG  
CPF: \*\*\*.303.817-\*\*  
Instituição: Banco Bradesco S.A.

DADOS DE QUEM RECEBEU  
Nome: THAIS VILLELA ALEXANDRE  
CPF/CNPJ: \*\*\*.025.037-\*\*  
Instituição: ITAÚ UNIBANCO S.A.  
Chave Vinculada: \*\*\*.025.037-\*\*

DADOS DA TRANSFERÊNCIA  
Valor: R\$ 7.455,00  
Tarifa: R\$ 0,00  
Descrição: Sobral  
Data e hora: 20/07/2022 - 13:08:34  
Debitado da: Conta-corrente

## AUTENTICAÇÃO

SxFp0\*jN Ilzve?LU yvtFiw8W lPwRAfFX @AukDWS9 Cd7qFDCq #5Vo7fJ9 ifr9SR06  
xCwJCias ygiYcNdm ITC9Zs7D BPPfi??b ZazqaPDS msEecsMK IDQvqLeV bF\*HPiZ6  
GapteCz8 tSiCBbXF TB5GGfym yMeL\*2hX 7iYjUoe2 YIQLcQEL 84325524 35287455 00

Recomendamos a impressão desse Comprovante  
Para tanto, utilize a opção da impressão de seu browser

**Comprovante Pix**  
Transferência para chave Pix

Data e hora: 27/07/2022 - 12:01:39  
Número de Controle: E60746948202207271454A553024csnU

DADOS DA CONTA  
Nome: KARLA MARIZA LINO SARDENBERG  
CPF: \*\*\*.303.817-\*\*  
Instituição: Banco Bradesco S.A.

DADOS DE QUEM RECEBEU  
Nome: THAIS VILLELA ALEXANDRE  
CPF/CNPJ: \*\*\*.025.037-\*\*  
Instituição: ITAÚ UNIBANCO S.A.  
Chave Vinculada: \*\*\*.025.037-\*\*

DADOS DA TRANSFERÊNCIA  
Valor: R\$ 7.455,00  
Tarifa: R\$ 0,00  
Descrição: Sobral 3/3  
Data e hora: 27/07/2022 - 12:01:39  
Debitado da: Conta-corrente

## AUTENTICAÇÃO

iZYtWodH 6n#xD#o1 Xv3UCxjJ EG#5NXVD dWgU7co jenc5T4# ztJftbod cw7dJCKM  
Uuyzb09? Vr#k6vTl H35MePJJ EaliFeNt VbDxb4d\* MJOJNjtz CUFrkr4M GvsYzLcS  
PcYCNTO4 Dv5ghKAf Wf4bhh92 Q4gt\*rgB R4M5zhJm Z?sLZQPI 49315524 35287455 00

Recomendamos a impressão desse Comprovante  
Para tanto, utilize a opção da impressão de seu browser

**Comprovante Pix**  
Transferência para chave Pix

Data e hora: 02/08/2022 - 09:37:36  
Número de Controle: E60746948202208021232A5530KbxTVQ

DADOS DA CONTA  
Nome: KARLA MARIZA LINO SARDENBERG  
CPF: \*\*\*.303.817-\*\*  
Instituição: Banco Bradesco S.A.

DADOS DE QUEM RECEBEU  
Nome: THAIS VILLELA ALEXANDRE  
CPF/CNPJ: \*\*\*.025.037-\*\*  
Instituição: ITAÚ UNIBANCO S.A.  
Chave Vinculada: \*\*\*.025.037-\*\*

DADOS DA TRANSFERÊNCIA  
Valor: R\$ 4.095,00  
Tarifa: R\$ 0,00  
Descrição: Sobral. Esc  
Data e hora: 02/08/2022 - 09:37:36  
Debitado da: Conta-corrente

## AUTENTICAÇÃO

vqDSOXU cs?LIuzy Fp8uMd8E bqbYaX08 #28x7NkK j8MuhM5 M3inAt#Z Mj9Vo2D9  
j6Lj87CT 9BTJzxgN 2eqV2B? FmP68lIm begPT93N cuKrpWav XGinAXPQ 5nJVvOmH  
ts?34BW7 kxhoNfG# VREAMK#h iLVqFRru 572LHrXI bQILYv#s 26345524 35284095 00



# Maria Galvao

**Recomendamos a impressão desse Comprovante**  
Para tanto, utilize a opção da impressão de seu browser



## Comprovante Pix

Transferência para chave Pix

Data e hora: **18/07/2022 - 10:33:03**

Número de Controle: **E60746948202207181327A2385E10eNs**

### DADOS DA CONTA

Nome: **MARCOS MOURA MERTENS**

CPF: **\*\*\*.826.698-\*\***

Instituição: **Banco Bradesco S.A.**

### DADOS DE QUEM RECEBEU

Nome: **THAIS VILLELA ALEXANDRE**

CPF/CNPJ: **\*\*\*.025.037-\*\***

Instituição: **ITAÚ UNIBANCO S.A.**

Chave Vinculada: **\*\*\*.025.037-\*\***

### DADOS DA TRANSFERÊNCIA

Valor: **R\$ 15.330,00**

Tarifa: **R\$ 0,00**

Descrição:

Data e hora: **18/07/2022 - 10:33:03**

Debitado da: **Conta-corrente**

## AUTENTICAÇÃO

CxLzTA@V xAMgPpy9 KlGdryLl X2acZ?qP hh6rnY#N CTeqkn8k du4v4Ne3 #q2fP79x  
auOJzJ63 jCD4Un2u ?JGHQ6pz r\*GILiAR FUzbhaFi wNRaBkiq RAZYiyKK Vdhrzzki  
p#P#FrOs b4uyDbId \*dxC@uB8 3RqIUi8I 2JvNeWZw ??cLmPxz 83053896 35281533 000



# Marisa de Oliveira

PAGAMENTO FEITO EM 3 PARTES

Total: R\$ 1.260.000,00,  
sendo R\$ 1.200.000,00 pelo total  
dos lotes e R\$ 60.000,00 de  
comissão ao leiloeiro



✓ Pronto! Seu pagamento foi realizado

Valor do saque  
**R\$ 630.000,00**

Para  
**THAIS VILLELA ALEXANDRE**

Data e hora da transação  
**03/08/2022 - 15:30:57**

Código de autenticação  
**MBJ37E312E247B6E2482694**

Transação sujeita à cobrança de Tarifa. Consulte os valores na Tabela de Serviços nas agências e no site: <https://www.santander.com.br/tarifas-e-pacotes-pessoa-juridica>



Se está com alguma dúvida é só ligar para a Central de Atendimento e falar o número do ID que está nessa comprovante.

### Central de Atendimento Santander

4004-2125 (Capitais e Regiões Metropolitanas)  
0800-726-2125 (Demais Localidades)  
SAC 0800-762-7777  
Ouvidoria 0800-726-0322



# Mayra Mesquita Marks



## transferência Pix realizada

em 02/08/2022, 15:15:49, via app Itaú

valor

R\$ 1.995,00

de

Mayra Mesquita Marks

Itaú Unibanco S.A - 3239/05729-6

para

Thais Villela Alexandre

Itau Unibanco S.A.

11202503748

ID da transação

E60701190202208021814DY5PB3E6OQD



# Monica Goes Mendes De Almeida

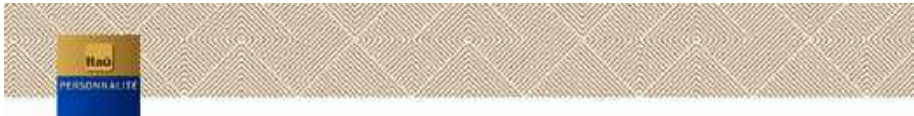

Monica Goes A Mendes Almeida

agência

conta

CPF/CNPJ: 771.184.217-15

3008

06052-1

## Transferência Itaú de conta corrente para conta corrente

emitido em 28/07/2022 às 11:18:54h

nome: Thais Villela Alexandre  
CPF/CNPJ: 112.025.037-48  
banco/instituição: 341 - Banco Itaú S/a - 60701190  
agência: 3752  
conta: 07278-9  
valor: R\$ 17.640,00  
  
autenticação: A7A0616C336756D397DB7B92629CB6BF8C7D69C9  
controle: 000000357284405  
data da transferência: 28/07/2022  
transferência efetuada em: 28/07/2022 às 11:18:54h

### conta a ser debitada

nome: Monica Goes A Mendes Almeida  
agência: 3008  
conta: 06052-1



# Philippe Albert Zagouri



## Transfer confirmation

Funded	Paid out
July 20, 2022	July 21, 2022
Transfer	Membership
#458024295	P26367317

## Your details

Name	Address
Philippe, Albert Zagouri	84 Rue Bonaparte Paris, 75006 France

## Transfer overview

Amount paid by Philippe, Albert Zagouri	Fee
365.43 EUR	Conversion 5.76 EUR Payin 1.49 EUR
	Total fees (included) 7.25 EUR
Amount converted	Exchange rate
358.18 EUR	1 EUR = 5.569850 BRL
Converted and sent to Thais Vilela Alexandre	
1,995.00 BRL	

## Taxes

IOF
1.36 EUR

## Sent to

Name	Reference
Thais Vilela Alexandre	ZAGOURI PHILIPPE, ALBERT

Account details
Banco Itau
07278-9
341

## Paid out from

Name	Delivered via
Wise Europe SA on behalf of Philippe, Albert Zagouri	Local bank transfer
Banking partner reference	
382497078TW0	

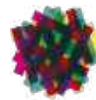

# Rafael Amorin da Silva

## FALTA PAGAR

Total: R\$ 525,00, sendo R\$ 500,00 pelo total dos lotes e R\$ 25,00 de comissão ao leiloeiro



# Rafaela Curvelo Lube

C6BANK

Pix em andamento

28/07/2022 14:14

Pix realizado!

28/07/2022 14:14

TA

THAIS VILLELA ALEXANDRE

Banco: 60701190 - ITAU UNIBANCO S.A.

Agência: ""

Conta: ""

Código de autenticação

17a609ab-8bf1-47c2-b1f8-ede2e287e5c4

ID da Transação

E31872495202207281714wrtQeN5vL5c

Chave

""025.037-""

CPF / CNPJ

""025.037-""

Valor

R\$ 17.850,00

Descrição

Cadeiras

Data e horário da transação

quinta-feira, 28 de julho de 2022, 14:14

Conta de origem

CE

Cisne Serviços Médicos Eireli

Banco: 31872495 - Banco C6 S.A.

Agência: 1

Conta: 66294975

Em caso de dúvidas ou se precisar de orientações, acesse o chat no app ou ligue para os telefones abaixo. Você deverá informar o ID da transação que aparece nesse comprovante.

Central de relacionamento - segunda a sexta (exceto feriados): 8h às 23h

Capitais e regiões metropolitanas

☎

3003 6116

Demais regiões

☎

0800 660 6116

SAC (reclamações, cancelamentos, dúvidas, informações e sugestões) - atendimento 24h

☎

0800 660 0060

Duvidoria (caso não fique satisfeito com a solução apresentada) - segunda a sexta exceto feriados

☎

0800 660 6060

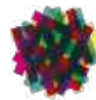

# Renata Cavalcanti Bignoto Pereira dos Reis



ItaúEmpresas

21 jul. 2022, 11:35:34, via SISPAG

tipo de transferência

**TEF**

valor

**R\$ 13.650,00**

de

**BRUNO LOPES PEREIRA DOS REIS**

agência 0781 - conta 48429-0

CPF / CNPJ - 34.126.444/0001-90

tipo de conta

para

**THAIS VILLELA ALEXANDRE**

agência 3752 - conta 0007278-9

Itaú Unibanco - ISPB 60701190

tipo de conta

identificação no extrato

**SISPAG FORNECEDORES**

autenticação do comprovante

**7897C47AD9163B4B32DDCCE791F688F  
9245A616F**

controle

**580208477000019**

Em caso de dúvidas, de posse do comprovante,  
contate seu gerente ou a Central no 40901685  
(capitais e regiões metropolitanas) ou 0800  
7701685(demais localidades).

Reclamações, informações e cancelamentos:

SAC 0800 728 0728, 24 horas por dia ou Fale

Conosco: [www.itaui.com.br/empresas](http://www.itaui.com.br/empresas)

Se não ficar satisfeito com a solução, contate a

Ouvidoria: 0800 570 0011, em dias úteis, das

9h às 18h. Deficiente auditivo/fala: 0800 722

1722

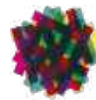

# Ricardo Licht

**30**  
horas

## Banco Itaú - Comprovante de Transferência de conta corrente para conta corrente

---

**Identificação no extrato: SISPAG FORNECEDORES**

---

**Dados da conta debitada:**Nome da empresa: **MARIZA LICHT**Agência: **3789**Conta corrente: **10391 - 2**

---

**Dados da conta creditada:**Nome: **THAIS VILLELA ALEXANDRE**Agência: **3752**Conta corrente: **07278 - 9**Valor: **R\$ 34.755,00**Informações fornecidas pelo  
pagador:

---

**Transferência efetuada em 15/07/2022 às 12:15:52 via Sispag, CTRL 179180153000018.**

---

**Autenticação:****B3B195D751E24C438CED48E9F4D16979A836C70F**

# Roberto Cisne De Paula





Pix em andamento

30/07/2023 14:14



Pix realizado

28/07/2023 14:14



THAIS VILLELA ALEXANDRE

Banco: 60701180 - ITAÚ UNIBANCO S.A.

Agência: \*\*\*\*

Conta: \*\*\*\*

Código de identificação

17e609ab-8bff1-47c2-b1f8-ede2e287e5c4

ID da Transação

E31872495202207281714wrtQeN5vL5c

Chave

\*\*\*.025.037-\*\*

CPF / CNPJ

\*\*\*.025.037-\*\*

Valor

R\$ 17.850,00

Destinação

Cadeiras

Data e horário da transação

quinta-feira, 28 de julho de 2023, 14:14

Conta de origem



Cisne Serviços Médicos Eireli

Banco: 31872495 - Banco CE SA

Agência: 1

Conta: 6025497-5

Brincando de advogar ou se praticar de orientações, adicione o máximo de likes no ícone para o telefone abaixo.

Você deverá informar o ID da transação que aparece neste comprovante.

Contato de Relacionamento - segunda a sexta (exceto feriados) 0h às 23h

Capital e registros metropolitanos

 3003.6116

Demais regiões

 0800.660.6116

SAC (declamações, cancelamentos, dúvidas, informações e validade) - atendimento 24h

 0800.660.0060

Consulte o seu e-mail fiscal@tribuna.com.br a relação de pontos de venda - segunda a sexta, exceto feriados

 0800.660.6060

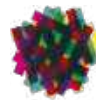

# Rodrigo Carneiro da Silva





# Rodrigo Numeriano Dubourcq Dantas

18/07/2022 15:07

Comprovante1658166597.098640.png

 comprovante de transferência entre contas Itaú  
via app Itaú

✓ realizada em 18/07/2022 às 14:49:41

valor  
R\$ **3.885,00**

data da transferência  
18/07/2022

de  
**RODRIGO NUMER DUBOURCQ DANTAS**  
agência 3873 conta 0027449-6

para  
**THAIS VILLELA ALEXANDRE**  
agência 3752 conta 0007278-9  
conta corrente

identificação no extrato  
quadros



# Ronaldo Tadeu Bandeira de Mattos

15/07/2022 - BANCO DO BRASIL - 10:58:04  
488704887 0003

## COMPROVANTE DE TED

CLIENTE: RONALDO TADEU B MATTOS  
AGENCIA: 4887-9 CONTA: 19.928-1

=====

NR. DOCUMENTO 71.501

DATA DA TRANSFERENCIA 15/07/2022

REMETENTE RONALDO TADEU B MATTOS

FAVORECIDO THAIS VILLELA ALEXANDRE

CPF 112.025.037 48

BANCO 341 ITAU UNIBANCO S.A.

AGENCIA 3752 PERSONNALITE JD CONTA 000000072789

FINALIDADE 001 CREDITO EM CONTA

ORIGEM DO DEBITO CONTA CORRENTE

VALOR 315,00

VALOR TOTAL 315,00

=====

NR. AUTENTICACAO 8.BAF.464.690.C35.145

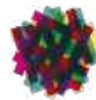

# Sara Regina De Oliveira

**Recomendamos a impressão desse Comprovante**  
Para tanto, utilize a opção da impressão de seu browser



## Comprovante Pix

Transferência para chave Pix

Data e hora: **14/07/2022 - 16:39:56**

Número de Controle: **E60746948202207141939A1669x8B0n0**

### DADOS DA CONTA

Nome: **SARA REGINA DE OLIVEIRA**

CPF: **\*\*\*.795.848-\*\***

Instituição: **Banco Bradesco S.A.**

### DADOS DE QUEM RECEBEU

Nome: **THAIS VILLELA ALEXANDRE**

CPF/CPNJ: **\*\*\*.025.037-\*\***

Instituição: **ITAÚ UNIBANCO S.A.**

Chave: **\*\*\*.025.037-\*\***

### DADOS DA TRANSFERÊNCIA

Valor: **R\$ 1.680,00**

Tarifa: **R\$ 0,00**

Descrição:

Identificador:

Data e hora: **14/07/2022 - 16:39:56**

Debitado da: **Corrente**

Transação concluída pelo Bradesco Celular

## AUTENTICAÇÃO

M@SRBr4s EJ@?l8ty u@80oCsg igm3m#@t l2lYfJZU IWCQt6oU fPYBstO9 gMnVvCv8  
38oRUn4G ljiJR?Zy 2@vyrcKc NqIXDAno us9QEDcU 3#llc#Gz PVz58bOE 7t@bGKDm  
Qsv5skvK 8SBWRXzT w2C3CZM2 2avtJl?E ?gb2HO#7 7GELhPt\* 86 86646 35281680 00

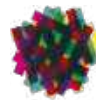

# Tadeu Guimaraes

**Recomendamos a impressão desse Comprovante**  
Para tanto, utilize a opção da impressão de seu browser



## Comprovante Pix

Transferência para chave Pix

Data e hora: **18/07/2022 - 17:29:52**

Número de Controle: **E60746948202207182021A2343jqkTiM**

### DADOS DA CONTA

Nome: **TADEU DE MEDEIROS GUIMARAES**

CPF: **\*\*\*.608.597-\*\***

Instituição: **Banco Bradesco S.A.**

### DADOS DE QUEM RECEBEU

Nome: **THAIS VILLELA ALEXANDRE**

CPF/CNPJ: **\*\*\*.025.037-\*\***

Instituição: **ITAÚ UNIBANCO S.A.**

Chave Vinculada: **\*\*\*.025.037-\*\***

### DADOS DA TRANSFERÊNCIA

Valor: **R\$ 8.242,00**

Tarifa: **R\$ 0,00**

Descrição:

Data e hora: **18/07/2022 - 17:29:52**

Debitado da: **Conta-corrente**

## AUTENTICAÇÃO

eB7cmpOI zVMVyc9S rIw@m@Pt N#7uASrd Px@cENbI vG#9ec@N A5bDIO3Z j@9JndLj  
d?m9tkQj \*HVyiP?n Zg4WMS48 j2tM9qVU zY9Dn39b LnPJpUfn sF4yEA24 cdrUFB8T  
jvBjq2id YI@#MetV #86P2q#z JffqcGmI dCmilz77 5NsLY@08 82523412 35288242 00



# Tristan Rault

16:07

← tristanrault@gmail.com

Contato

Copiar

Compartilhar link

Tristan Rault	R\$ 880,00
Sobral Leilões de Arte	
Subtotal	R\$ 880,00
Total	-R\$ 880,00
Valor pago	R\$ 880,00
Valor devido	R\$ 0,00

Observações

Boa Tarde Tristan

Segue a fatura da ultima aquisicao no leilão Universidade Candido Mendes Segunda Edição

Valor de arremate  
R\$ 600,00

Comissão Leiloeira  
R\$ 30,00

Frente para SP  
R\$ 250,00

Total  
R\$ 880,00

Home

Saldo

Link de pagamento

Mais

16:18

← 2 de ago. · 16:17

TA

Você enviou R\$ 630,00 para  
THAIS VILLELA ALEXANDRE

De

Saldo do PayPal R\$ 630

Tipo de transação

Recursos enviados via Pix - Pendente

Instituição do destinatário

Itaú Unibanco S.a.

CPF ou CNPJ do destinatário

\*\*\*.025.037-\*\*

Precisa de ajuda?

Reportar um problema

Reportar THAIS VILLELA ALEXANDRE



# Wellington Salgado De Oliveira



Banco Itaú S/A

PROTOCOLO DEPOSITO EM CHEQUE CAIXA ELETRONICO  
BANCO 341 CTR 000207 02/08/2022 15.22.33

AGENCIA: 3752 CONTA CORRENTE: 07278-9

R\$ 43.890,00

THAIS ALEXANDRE

CAIXA ELETRONICO 12648/4552-RJSCONR

DEPOSITOS REALIZADOS APOS O HORARIO DE  
EXPEDIENTE BANCARIO ESTAO SUJEITOS A  
EFETIVACAO SOMENTE NO DECORRER DO PROXIMO DIA  
UTIL. DEPOSITOS REALIZADOS AOS SABADOS,  
DOMINGOS E FERIADOS SAO EFETIVADOS NO DECORRER  
DO PROXIMO DIA UTIL.

SE HOUVER DIFERENCA NO ENVELOPE, SERA LANCADO  
O VALOR ENCONTRADO. SE VAZIO, NAO SERA ABERTO  
E PERMANECERA POR 60 DIAS NA AGENCIA ONDE FOI  
DEPOSITADO, PARA COMPROVACAO. NESTES CASOS,  
APENAS PARA REGISTRO, O VALOR INFORMADO PELO  
CLIENTE SERA CREDITADO E ESTORNADO NO EXTRATO.

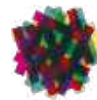

# LEILÃO COLEÇÃO UNIVERSIDADE CANDIDO MENDES 2ª EDIÇÃO

12 E 13 DE JULHO DE 2022

Início às 20h (Horário de Brasília)

Plataforma Online | Arremate.com

Organização  
**Sobral Leilão de Arte**

Leiloeira  
**Thais Alexandre**